

РОСТОВСКАЯ  
МАНУФАКТУРА  
САНТЕХНИКИ

**НАДЕЖНОСТЬ**

**СМЕСИТЕЛИ**

**ПРОИЗВОДСТВО  
САНТЕХНИЧЕСКОГО  
ОБОРУДОВАНИЯ  
С 2009 ГОДА**



Поставки продукции осуществляется в

# 74 РЕГИОНА

России, а также в страны СНГ.



**Имея собственные производственные площади мы гарантируем:**



**качественный  
продукт**



**низкую  
цену**



**широкий  
ассортимент**



5-7 лет гарантии



Никель-хромовое покрытие гарантирует зеркальный блеск и защиту изделия на долгий срок эксплуатации.



Собственный сервисный центр с современным испытательным оборудованием, контролирующей качество поступающей на склад продукции.



100% гарантия замены заводского брака в оптимальные сроки







## ПРОИЗВОДСТВО СМЕСИТЕЛЕЙ

Смесители торговой марки «Ростовская мануфактура сантехники» проходят многоступенчатый контроль качества: независимые лаборатории отбирают пробы сырья, проверяют качество отлива корпусов, полировки.

Этапы производственного процесса соответствуют международным требованиям и подтверждены сертификатами по стандартам **ISO 9001-2011**



**Смесители соответствуют ГОСТу** и требованиям санитарно-эпидемиологических и гигиенических норм на территории Таможенного Союза. Мы с уверенностью можем заявить что наши смесители безопасны.

Сборка и контроль качества смесителей происходит на современном оборудовании специалистами высокого класса. Используются только качественные и надежные комплектующие.



Перед упаковкой **100% изделий проходят тестовое испытание** на специализированном стенде под давлением воды 10 Атм на функциональность рабочих элементов и на герметичность в закрытом состоянии.



## АЭРАТОР

Аэратор - это небольшое устройство в виде сетчатого фильтра, закрепляемое на изливе смесителя и предназначенное для смешивания воды с воздухом и ограничения потока без заметного для потребителя снижения его интенсивности. Насыщая воду кислородом, аэратор способствует выветриванию хлорных соединений. Таким образом повышается качество воды.



## КАРТРИДЖ

В смесителях используются фирменные картриджи с керамическими пластинами диаметром 35 и 40 мм. Рабочий ресурс картриджа до 500 000 циклов в соответствии с требованиями ГОСТ. Специальная встроенная система шумопоглощения и долгий срок службы.



## КРАН-БУКСЫ

В смесителях используются фирменные кран-буксы с керамическими пластинами. Все кран-буксы торговой марки «Ростовская мануфактура сантехники» снабжены системой шумопонижения для комфортного использования. Норма бесперебойной работы кран-буксы составляет 500 000 полных рабочих циклов в соответствии с требованиями ГОСТ. Все кран-буксы снабжены пластиковыми вставками, которые защищают от перегрева маховики смесителя.



## ЛЕЙКА+ШЛАНГ ДЛЯ ДУША

В комплекте смесителей для ванны и душа входят лейка и шланг из нержавеющей стали длиной 150 см с защитой от перекручивания.



## ГИБКАЯ ПОДВОДКА

Все смесители торговой марки «Ростовская мануфактура сантехники» предназначены для установки на горизонтальную поверхность, укомплектованы гибкой подводкой из нержавеющей стали для подключения к системе водоснабжения. Длина составляет от 35 до 60 см. Материал изготовления гибкой подводки EPDM (нетоксичный каучук) покрытый стальной плетеной проволокой. Штуцер и гайка латунные. Срок службы гибкой подводки составляет 10 лет.

# СОДЕРЖАНИЕ





|                                    |    |
|------------------------------------|----|
| OPTIMA                             | 8  |
| SL55                               |    |
| SL71                               |    |
| SL72                               |    |
| SL79                               |    |
| SL85                               |    |
| SL86                               |    |
| SL118                              |    |
| EXPERT                             | 23 |
| SL42                               |    |
| SL50                               |    |
| SL52                               |    |
| SL65                               |    |
| SL115                              |    |
| SL116                              |    |
| SL117                              |    |
| SL119                              |    |
| SL126                              |    |
| SL128                              |    |
| SL129                              |    |
| SL132                              |    |
| SL133                              |    |
| SL136                              |    |
| DESIGN                             | 46 |
| SL77                               |    |
| SL92                               |    |
| SL120                              |    |
| SL121                              |    |
| SL122                              |    |
| SL123                              |    |
| SUS124                             |    |
| SL130                              |    |
| SL131                              |    |
| SL134                              |    |
| SL135                              |    |
| Электрический кран-водонагреватель | 78 |
| Душевая программа                  | 80 |
| SL80                               |    |
| Стойки для душа                    | 84 |
| RACK                               |    |
| Таблица совместимости              | 89 |

Смесители группы "Оптим" - это топовые модели, завоевавшие популярность и доверие потребителя благодаря низкой цене и отличному качеству, подтвержденному пятилетней гарантией.

## SL55-001



### Смеситель для умывальника



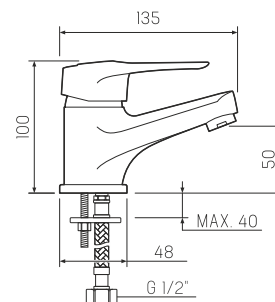

-  керамический 40мм
-  шпилька
-  пластиковый
-  гибкая подводка



## SL55-004-15



### Смеситель для кухни с коротким изливом

-  керамический 40мм
-  шпилька
-  пластиковый
-  гибкая подводка

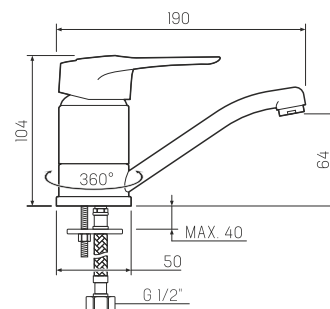

## SL55-004-25



### Смеситель для кухни с длинным изливом

- керамический 40мм
- шпилька
- пластиковый
- гибкая подводка

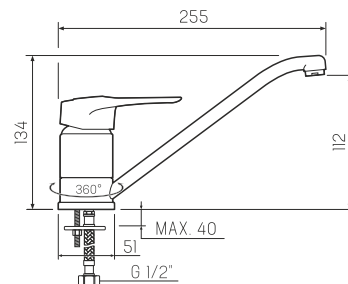

## SL55-004F-15



### Смеситель для кухни с коротким изливом

- керамический 40мм
- гайка
- пластиковый
- гибкая подводка

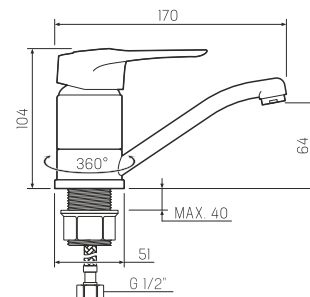

## SL55-004F-25



### Смеситель для кухни с длинным поворотным изливом

- керамический 40мм
- гайка
- пластиковый
- гибкая подводка

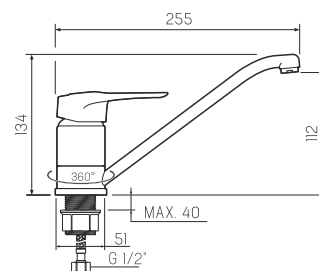

**SL55-O11F**



### Смеситель для кухни с высоким поворотным изливом

- керамический 40мм
- гайка
- пластиковый
- гибкая подводка

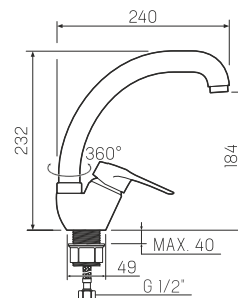

**SL55-O16F**



### Смеситель для кухни с высоким гибким изливом

- керамический 40мм
- гайка
- пластиковый
- гибкая подводка

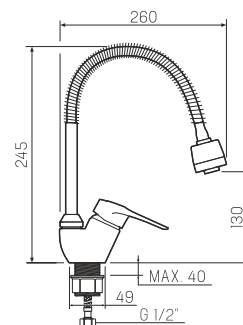

**SL55-O05**



### Смеситель для кухни с длинным изливом

- керамический 40мм
- настенное
- пластиковый
- эксцентрики, отражатели

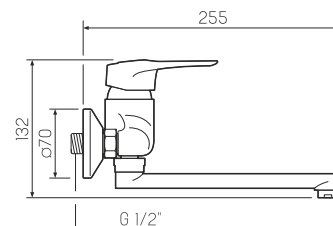

10





ОПТИМА



## SL55-006E



### Смеситель для ванны с длинным изливом



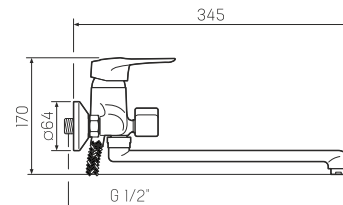

-  керамический 40мм
-  евро-переключение на душ
-  пластиковый
-  эксцентрики, отражатели, металлический шланг для душа 1,5м, лейка для душа



## SL55-006EK



### Смеситель для ванны с длинным изливом

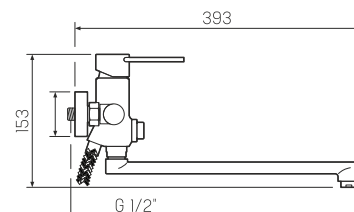

-  керамический 40мм
-  картриджное с нажатием
-  пластиковый
-  эксцентрики, отражатели, металлический шланг для душа 1,5м, лейка для душа



## SL55-003



### Смеситель для душа



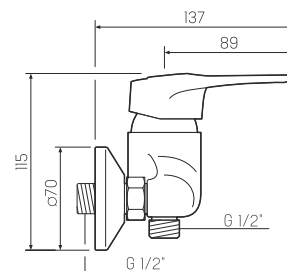

-  керамический 40мм
-  настенное
-  эксцентрики, отражатели, металлический шланг для душа 1,5м, лейка для душа



**SL71-271F**



### Смеситель для кухни с высоким изливом



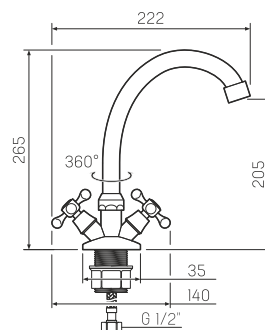

-  кран-букса латунная с керамическими пластинами, угол поворота 180°
-  гайка
-  пластиковый
-  гибкая подводка



**SL71-361**



### Смеситель для кухни с длинным изливом

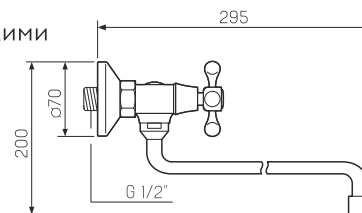

-  кран-букса латунная с керамическими пластинами, угол поворота 180°
-  настенное
-  пластиковый
-  эксцентрики, отражатели



**SL71-362**



### Смеситель для кухни с длинным Г-образным изливом

-  кран-букса латунная с керамическими пластинами, угол поворота 180°
-  пластиковый
-  эксцентрики, отражатели

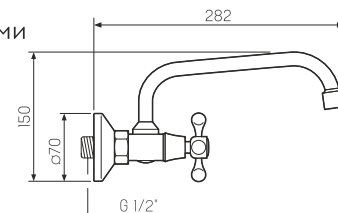

12





ОПТИМА

## SL71-140



10шт

### Смеситель для ванны с длинным изливом

-  кран-букса латунная с керамическими пластинами, угол поворота 180°
-  картриджное переключение на душ
-  пластиковый
-  эксцентрики, отражатели, металлический шланг для душа 1,5м, лейка для душа

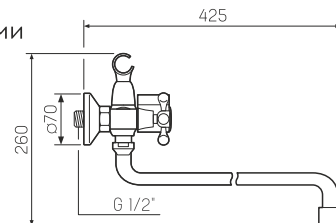





## SL71-143



10шт

### Смеситель для ванны с длинным изливом

-  кран-букса латунная с керамическими пластинами, угол поворота 180°
-  шаровое переключение на душ
-  пластиковый
-  эксцентрики, отражатели, металлический шланг для душа 1,5м, лейка для душа

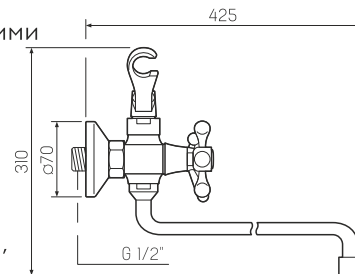





## SL71-143P



10шт

### Смеситель для ванны с длинным изливом

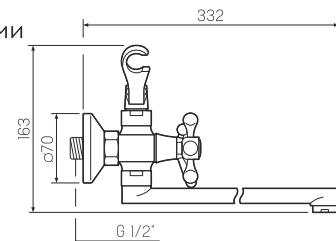

-  кран-букса латунная с керамическими пластинами, угол поворота 180°
-  шаровое переключение на душ
-  пластиковый
-  эксцентрики, отражатели, металлический шланг для душа 1,5м, лейка для душа



**SL71-003**



## Смеситель для душа



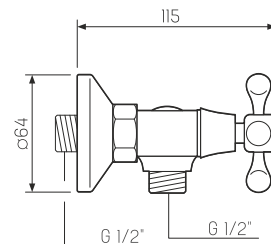

-  кран-букса латунная с керамическими пластинами, угол поворота 180°
-  настенное
-  эксцентрики, отражатели, металлический шланг для душа 1,5м, лейка для душа



**SL72-271F**



## Смеситель для кухни с высоким изливом



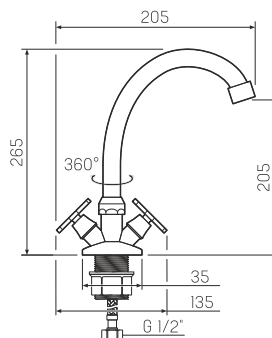

-  кран-букса латунная с керамическими пластинами, угол поворота 180°
-  поворотный излив
-  гайка
-  пластиковый
-  гибкая подводка



**SL72-140**



## Смеситель для ванны с длинным изливом



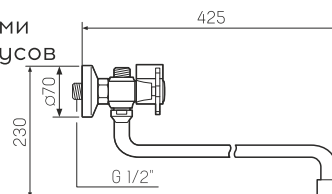

-  кран-букса латунная с керамическими пластинами, угол поворота 180 градусов
-  картриджное переключение на душ
-  пластиковый
-  эксцентрики, отражатели, металлический шланг для душа 1,5м, лейка для душа



## SL72-143



### Смеситель для ванны с длинным изливом

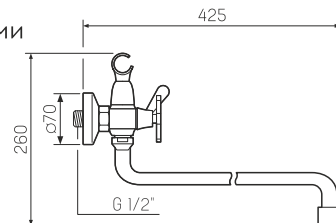

-  кран-букса латунная с керамическими пластинами, угол поворота 180°
-  шаровое переключение на душ
-  пластиковый
-  эксцентрики, отражатели, металлический шланг для душа 1,5м, лейка для душа



## SL79-269F-1



### Смеситель для кухни с высоким изливом для одной воды

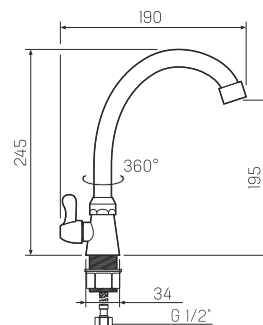

-  кран-букса латунная с керамическими пластинами, угол поворота 90°
-  гайка
-  пластиковый



## SL79-269F-2



### Смеситель для кухни с высоким изливом для одной воды

-  кран-букса латунная с керамическими пластинами, угол поворота 90°
-  гайка
-  пластиковый

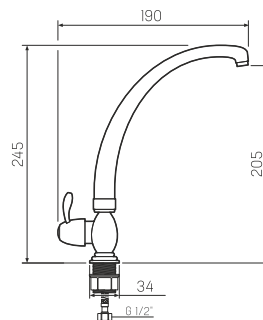



## SL79-269F-4



10шт  
↓  
↓  
↓

### Смеситель для кухни с высоким изливом для одной воды

-  кран-букса латунная с керамическими пластинами, угол поворота 90°
-  гайка
-  пластиковый

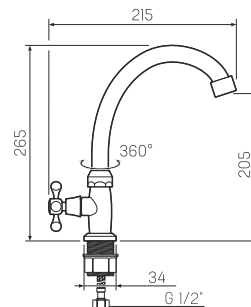



## SL79-270



10шт  
↓  
↓  
↓

### Смеситель водоразборный для одной воды

-  кран-букса латунная с керамическими пластинами, угол поворота 90°
-  пластиковый

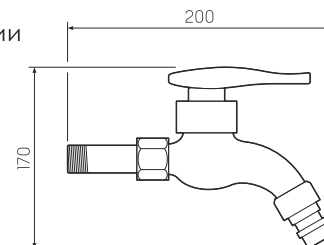





## SL85-001F



10шт  
↓  
↓  
↓

### Смеситель для умывальника

-  керамический 35мм
-  гайка
-  пластиковый
-  гибкая подводка

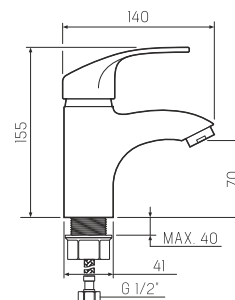







## SL85-004FBS-15



10шт  
↓  
↓  
↓

### Смеситель для ванны с длинным изливом

-  керамический 35мм
-  гайка
-  пластиковый
-  гибкая подводка

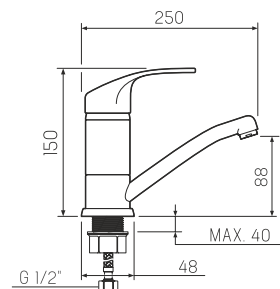





## SL85-004FBS-25



10шт  
↓  
↓  
↓

### Смеситель для кухни с длинным изливом

-  керамический 35мм
-  гайка
-  пластиковый
-  гибкая подводка

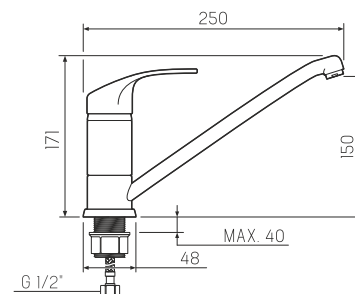





## SL85-009E



10шт  
↓  
↓  
↓

### Смеситель для ванны с коротким литым изливом



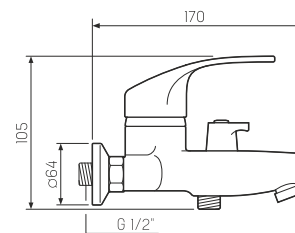

-  керамический 35мм
-  евро-переключение на душ
-  пластиковый
-  эксцентрики, отражатели, металлический шланг для душа 1,5м, лейка для душа



## SL85-006E



## Смеситель для ванны с длинным прямым изливом



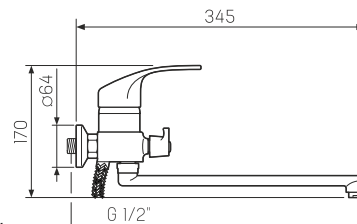

-  керамический 35мм
-  евро-переключение на душ
-  пластиковый
-  эксцентрики, отражатели, металлический шланг для душа 1,5м, лейка для душа



## SL86-001



## Смеситель для умывальника



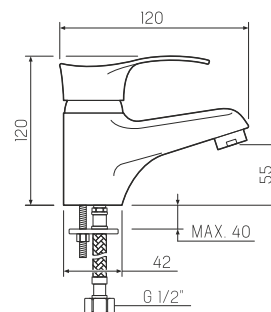

-  керамический 35мм
-  шпилька
-  пластиковый
-  гибкая подводка



## SL86-005



## Смеситель для кухни с длинным изливом

-  керамический 35мм
-  настенное
-  пластиковый
-  гибкая подводка

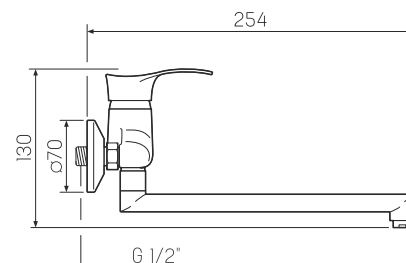





## SL86-004-15



10шт  
↓  
↓  
↓

### Смеситель для кухни с коротким изливом

-  керамический 35мм
-  шпилька
-  пластиковый
-  гибкая подводка

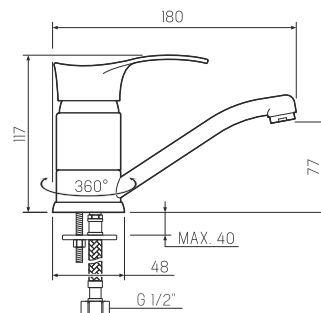





## SL86-004-25



10шт  
↓  
↓  
↓

### Смеситель для кухни с длинным изливом

-  керамический 35мм
-  шпилька
-  пластиковый
-  гибкая подводка

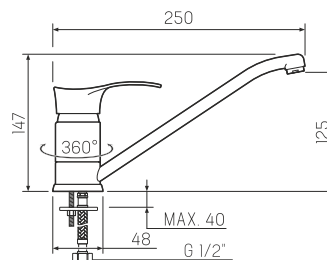





## SL86-004FBS-15



10шт  
↓  
↓  
↓

### Смеситель для кухни с коротким изливом

-  керамический 35мм
-  гайка
-  пластиковый
-  гибкая подводка

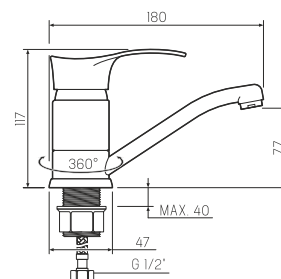





## SL86-004FBS-25



10шт

### Смеситель для кухни с длинным изливом

-  керамический 35мм
-  гайка
-  пластиковый
-  гибкая подводка

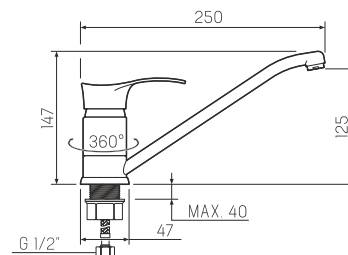





## SL86-009



10шт

### Смеситель для ванны с коротким литым изливом

-  керамический 35мм
-  переключение на душ: штоковое
-  пластиковый
-  эксцентрики, отражатели, металлический шланг для душа 1,5м, лейка для душа

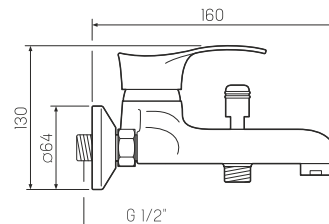





## SL86-006



10шт

### Смеситель для ванны с длинным изливом

-  керамический 35мм
-  переключение на душ-евро-дивертор
-  пластиковый
-  эксцентрики, отражатели, металлический шланг для душа 1,5м, лейка для душа

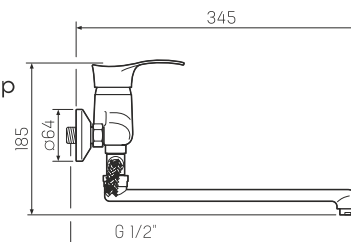

## SL86-006E



### Смеситель для ванны с длинным изливом

- керамический 35мм
- евро-переключение на душ
- пластиковый
- эксцентрики, отражатели, металлический шланг для душа 1,5м, лейка для душа

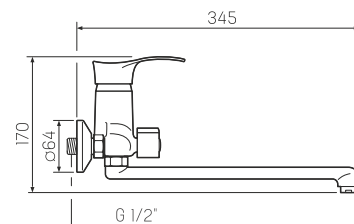

## SL86-003



### Смеситель для душа

- керамический 35мм
- настенное
- пластиковый
- эксцентрики, отражатели, металлический шланг для душа 1,5 м, лейка для душа

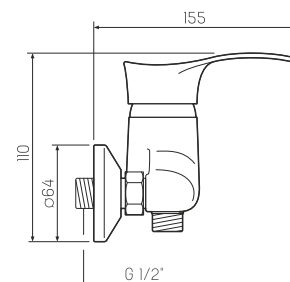

## SL118-271F





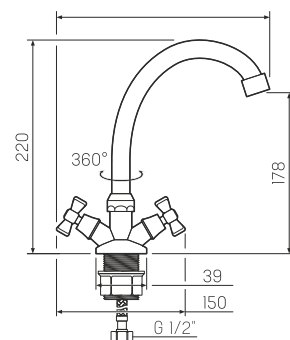

### Смеситель для кухни с высоким изливом

- кран-букса латунная с керамическими пластинами, угол поворота 180°
- гайка
- пластиковый
- гибкая подводка



## SL118-14O



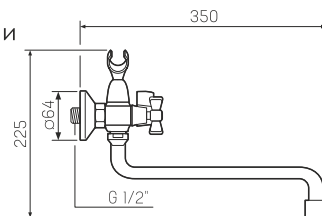

Смеситель для ванны  
с длинным изливом

-  кран-букса латунная с керамическими пластинами, угол поворота 180°
-  картриджное переключение на душ
-  пластиковый
-  эксцентрики, отражатели, металлический шланг для душа 1,5м, лейка для душа



## SL118-14OP



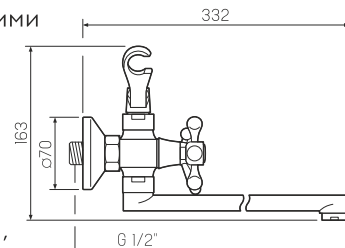

Смеситель для ванны  
с длинным изливом

-  кран-букса латунная с керамическими пластинами, угол поворота 180°
-  шаровое переключение на душ
-  пластиковый
-  эксцентрики, отражатели, металлический шланг для душа 1,5м, лейка для душа



## SL118-143

Смеситель для ванны  
с длинным изливом

-  кран-букса латунная с керамическими пластинами, угол поворота 180°
-  шаровое переключение на душ
-  пластиковый
-  эксцентрики, отражатели, металлический шланг для душа 1,5м, лейка для душа

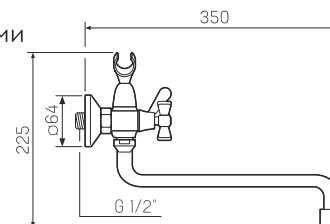







Смесители группы «Эксперт» -лучшее решение для ценителей качества и надежности. В раздел включены модели с улучшенными техническими характеристиками, рекомендуемые для традиционного пользования, а также для строительных объектов и медицинских учреждений.

## SL42-001



10шт  
↓  
↓  
↓

### Смеситель для умывальника

-  керамический 40мм
-  шпилька
-  пластиковый
-  гибкая подводка

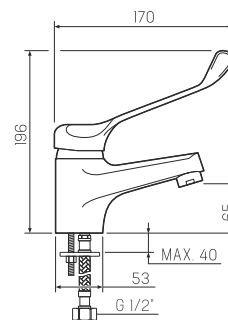





## SL42-004F-15



10шт  
↓  
↓  
↓



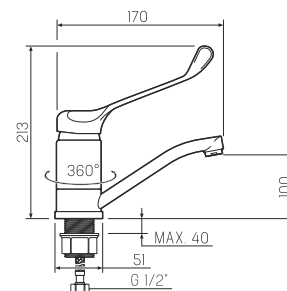

### Смеситель для кухни с длинным изливом

-  керамический 40мм
-  гайка
-  пластиковый
-  гибкая подводка



## SL42-004F-25



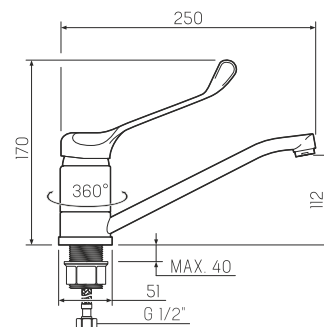

Смеситель для кухни  
с длинным изливом

-  керамический 40мм
-  гайка
-  пластиковый
-  гибкая подводка



## SL42-005

Смеситель для кухни  
с длинным изливом



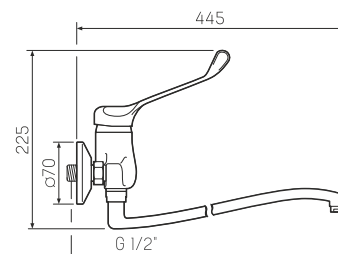

-  керамический 40мм
-  настенное
-  пластиковый
-  эксцентрики, отражатели



## SL50-001F



## Смеситель для умывальника

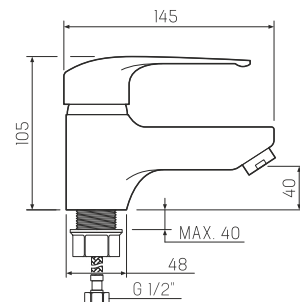

-  керамический 40мм
-  гайка
-  пластиковый
-  гибкая подводка



## SL50-003



### Смеситель для душа



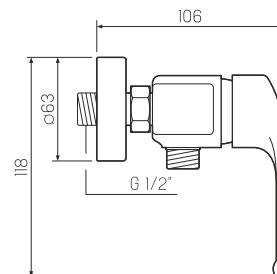

-  керамический 40мм
-  настенное
-  эксцентрики, отражатели, металлический шланг для душа 1,5м, лейка для душа



## SL50-009E



### Смеситель для ванны с коротким изливом



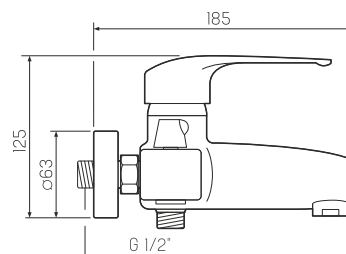

-  керамический 40мм
-  евро-переключение на душ
-  пластиковый
-  эксцентрики, отражатели, металлический шланг для душа 1,5м, лейка для душа



## SL50-006E



### Смеситель для ванны с длинным изливом

-  керамический 40мм
-  евро-переключение на душ
-  пластиковый
-  эксцентрики, отражатели, металлический шланг для душа 1,5м, лейка для душа

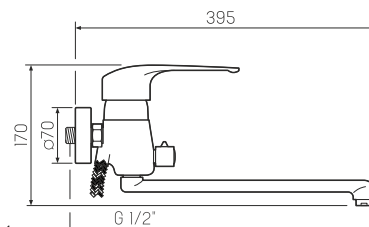





25

ЭКСПЕРТ

## SL50-O11F



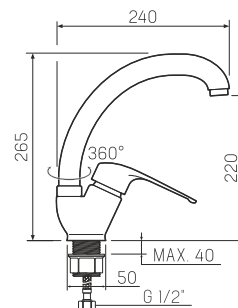

10шт  
↓  
↓  
↓Смеситель для кухни  
с высоким изливом

-  керамический 40мм
-  гайка
-  пластиковый
-  гибкая подводка



## SL50-O16F



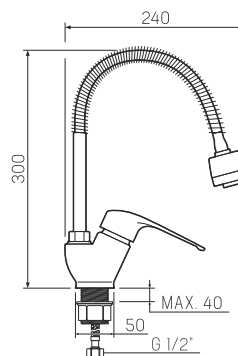

10шт  
↓  
↓  
↓Смеситель для кухни  
с гибким изливом

-  керамический 40мм
-  гайка
-  пластиковый
-  гибкая подводка



## SL52-O06

10шт  
↓  
↓  
↓Смеситель для ванны  
с длинным изливом

-  керамический 40мм
-  переключение на душ - евро-дивертор
-  пластиковый
-  эксцентрики, отражатели, металлический шланг для душа 1,5м, лейка для душа

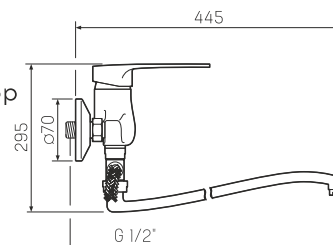

**SL52-006E**



### Смеситель для ванны с длинным изливом

- керамический 40мм
- евро-переключение на душ
- настенное
- пластиковый
- эксцентрики, отражатели, металлический шланг для душа 1,5м, лейка для душа

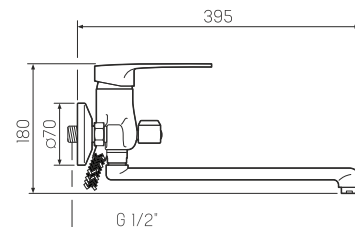

**SL52-006EK**



### Смеситель для ванны с длинным изливом

- керамический 40мм
- картриджное переключение
- настенное
- пластиковый
- эксцентрики, отражатели, металлический шланг для душа 1,5м, лейка для душа

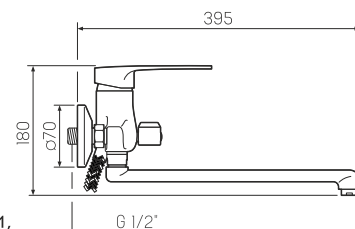

**SL52-005**



### Смеситель для кухни с длинным изливом

- керамический 40мм
- настенное
- пластиковый
- эксцентрики, отражатели

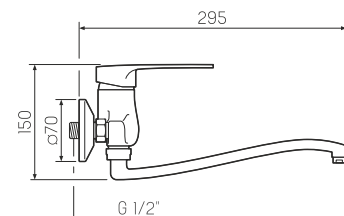





**27**

**ЭКСПЕРТ**

## SL52-005-2

10шт  
↓  
↓  
↓

## Смеситель для кухни



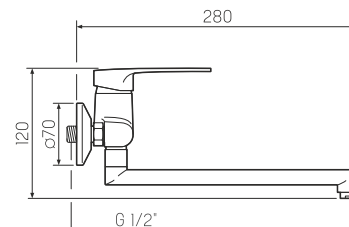

-  керамический 40мм
-  настенное
-  пластиковый
-  эксцентрики, отражатели



## SL52-006-2

10шт  
↓  
↓  
↓

## Смеситель для ванны с длинным изливом



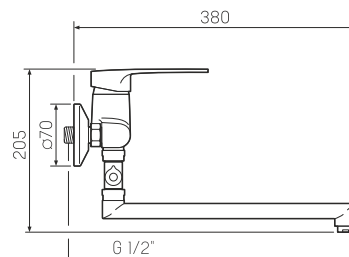

-  керамический 40мм
-  настенное
-  пластиковый
-  эксцентрики, отражатели



## SL52-006E-2

10шт  
↓  
↓  
↓

## Смеситель для ванны с длинным изливом

-  керамический 40мм
-  евро-переключение на душ
-  настенное
-  пластиковый
-  эксцентрики, отражатели, металлический шланг для душа 1,5м, лейка для душа

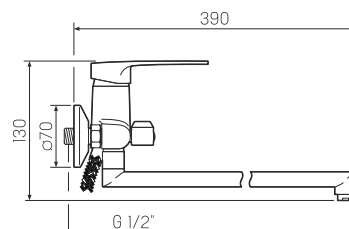







## SL52-004FB-15



10шт  
↓  
↓  
↓

### Смеситель для кухни с коротким поворотным изливом

-  керамический 40мм
-  гайка
-  пластиковый
-  гибкая подводка

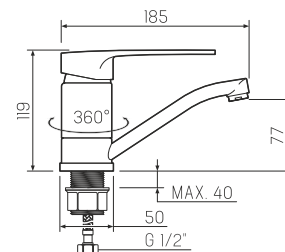





## SL52-004EF-25



10шт  
↓  
↓  
↓

### Смеситель для кухни с длинным поворотным изливом

-  керамический 40мм
-  гайка
-  пластиковый
-  гибкая подводка

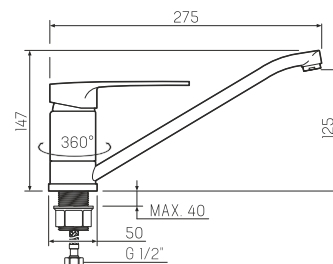





## SL52-O11F



10шт  
↓  
↓  
↓

### Смеситель для кухни с высоким поворотным изливом

-  керамический 40мм
-  гайка
-  пластиковый
-  гибкая подводка

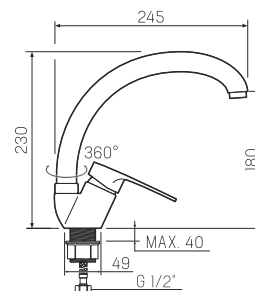





29

ЭКСПЕРТ

## SL52-O14



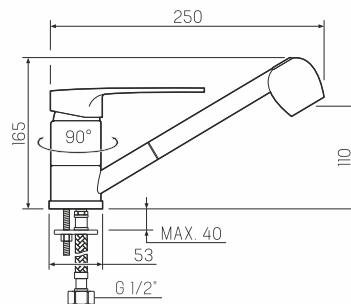

10шт  
↓  
↓  
↓Смеситель для кухни  
с выдвижной лейкой

-  керамический 40мм
-  шпилька
-  1,5м
-  гибкая подводка



## SL65-140



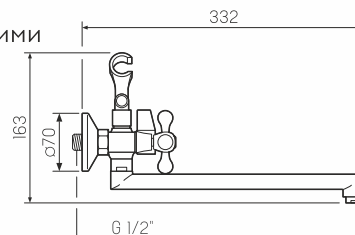

10шт  
↓  
↓  
↓Смеситель для ванны  
с длинным изливом

-  кран-букса латунная с керамическими пластинами угол поворота 180°
-  картрижное переключение на душ
-  настенное
-  пластиковый
-  эксцентрики, отражатели, металлический шланг для душа 1,5м, лейка для душа



## SL65-140ЕК

10шт  
↓  
↓  
↓Смеситель для ванны  
с длинным изливом

-  кран-букса металлическая с керамическими пластинами, угол поворота 180°
-  картрижное переключение на душ
-  настенное
-  пластиковый
-  эксцентрики, отражатели, металлический шланг для душа 1,5м, лейка для душа

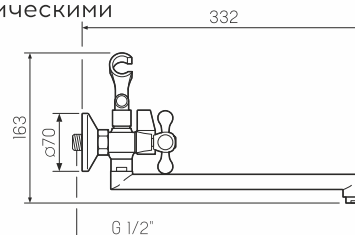

## SL65-279F



10шт  
↓  
↓  
↓

### Смеситель для кухни с гибким изливом

- кран-букса латунная с керамическими пластинами, угол поворота 180°
- гибкий излив
- гайка
- пластиковый
- гибкая подводка

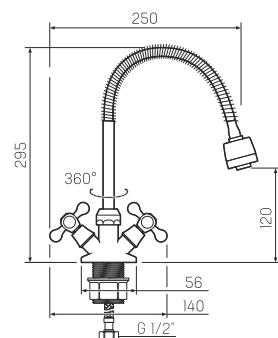

## KSL65-279F



10шт  
↓  
↓  
↓

### Корпус смесителя для кухни

- кран-букса латунная с керамическими пластинами, угол поворота 180°
- гайка
- гибкая подводка

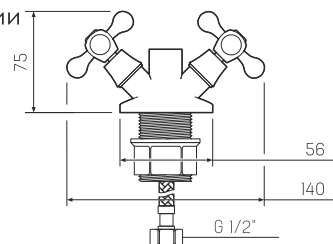

## SL115-161



10шт  
↓  
↓  
↓



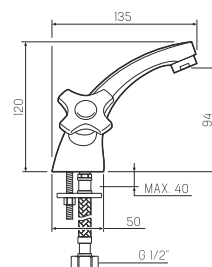

### Смеситель для умывальника

- кран-букса латунная с керамическими пластинами, угол поворота 180°
- шпилька
- пластиковый
- гибкая подводка



## SL115-140E



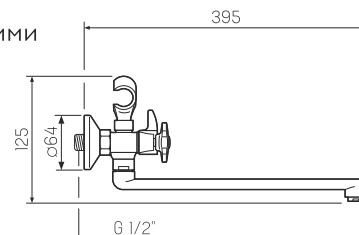

Смеситель для ванны  
с длинным изливом

-  кран-букса латунная с керамическими пластинами, угол поворота 180°
-  евро-переключение на душ
-  настенное
-  пластиковый
-  эксцентрики, отражатели, металлический шланг для душа 1,5м, лейка для душа



## SL115-142E



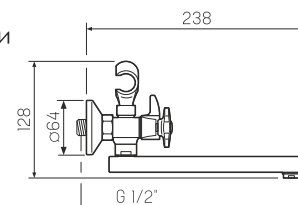

Смеситель для ванны  
с коротким изливом

-  кран-букса латунная с керамическими пластинами, угол поворота 180°
-  евро-переключение на душ
-  настенное
-  пластиковый
-  эксцентрики, отражатели, металлический шланг для душа 1,5м, лейка для душа



## SL115-273F

Смеситель для кухни  
с высоким изливом



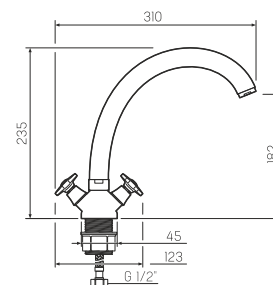

-  кран-букса латунная с керамическими пластинами, угол поворота 180°
-  гайка
-  пластиковый
-  гибкая подводка



## SL115-274F



### Смеситель для кухни с высоким изливом



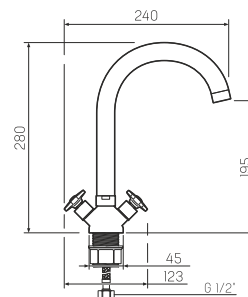

-  кран-букса латунная с керамическими пластинами, угол поворота 180°
-  гайка
-  пластиковый
-  гибкая подводка



## SL116-161



### Смеситель для умывальника



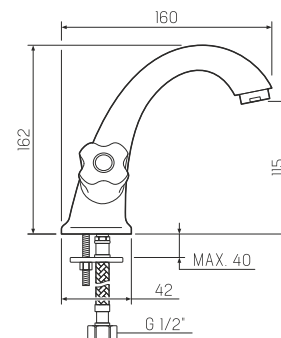

-  кран-букса латунная с керамическими пластинами, угол поворота 180°
-  шпилька
-  пластиковый
-  гибкая подводка



## SL116-273F





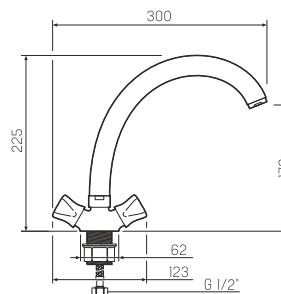

### Смеситель для кухни с высоким изливом

-  кран-букса латунная с керамическими пластинами, угол поворота 180°
-  гайка
-  пластиковый
-  гибкая подводка



## SL116-274F



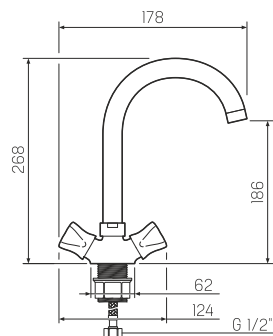

Смеситель для кухни  
с высоким изливом

-  кран-букса латунная с керамическими пластинами угол поворота 180°
-  гайка
-  пластиковый
-  гибкая подводка



## SL116-140

Смеситель для ванны  
с длинным изливом



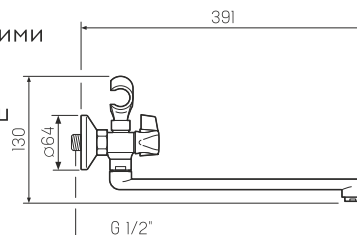

-  кран-букса латунная с керамическими пластинами, угол поворота 180°
-  картриджное переключение на душ
-  настенное
-  пластиковый
-  эксцентрики, отражатели, металлический шланг для душа 1,5м, лейка для душа



## SL117-161



## Смеситель для умывальника

-  кран-букса латунная с керамическими пластинами, угол поворота 180°
-  шпилька
-  пластиковый
-  гибкая подводка

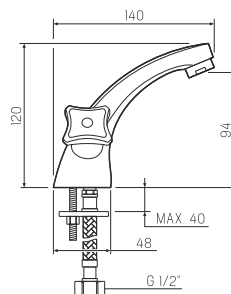





## SL117-140E



10шт  
↓  
↓  
↓

### Смеситель для ванны с длинным изливом

-  кран-букса латунная с керамическими пластинами, угол поворота 180°
-  евро-переключение на душ
-  настенное
-  пластиковый
-  эксцентрики, отражатели, металлический шланг для душа 1,5м, лейка для душа

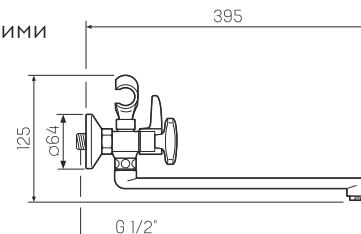





## SL117-142E



10шт  
↓  
↓  
↓

### Смеситель для ванны с коротким изливом

-  кран-букса латунная с керамическими пластинами, угол поворота 180°
-  евро-переключение на душ
-  настенное
-  пластиковый
-  эксцентрики, отражатели, металлический шланг для душа 1,5м, лейка для душа

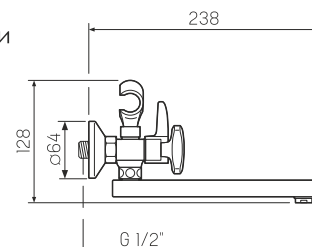





## SL117-273F



10шт  
↓  
↓  
↓

### Смеситель для кухни с высоким изливом

-  кран-букса латунная с керамическими пластинами, угол поворота 180°
-  гайка
-  пластиковый
-  гибкая подводка

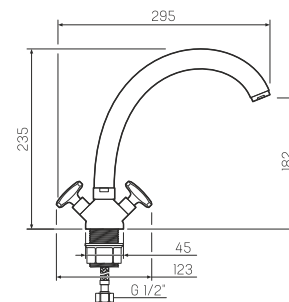

35





ЭКСПЕРТ

## SL117-274F



10шт  
↓  
↓

### Смеситель для кухни с высоким изливом

-  кран-букса латунная с керамическими пластинами угол поворота 180°
-  гайка
-  пластиковый
-  гибкая подводка

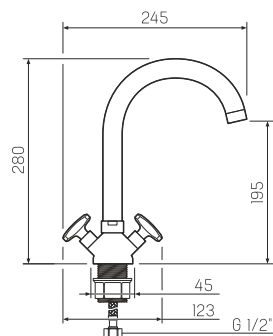



## SL119-003



10шт  
↓  
↓

### Смеситель для душа (неполированный корпус)

-  кран-букса с керамическими пластинами, угол поворота 180°
-  настенное
-  эксцентрики, отражатели, металлический шланг для душа 1,5м, лейка для душа

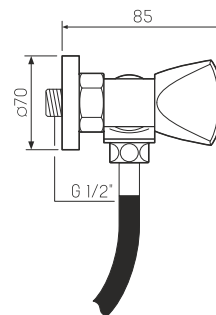





## SL119-143



10шт  
↓  
↓

### Смеситель для ванны с длинным изливом (неполированный корпус)

-  кран-букса латунная с керамическими пластинами, угол поворота 180°
-  шаровое переключение на душ
-  настенное
-  пластиковый
-  эксцентрики, отражатели, металлический шланг для душа 1,5м, лейка для душа

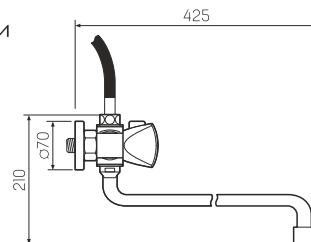







## SL119-270F



10шт  
↓  
↓  
↓

### Смеситель для кухни для одной воды ( неполированный корпус)

-  кран-букса с керамическими пластинами, угол поворота 90°
-  гайка
-  пластиковый
-  гибкая подводка

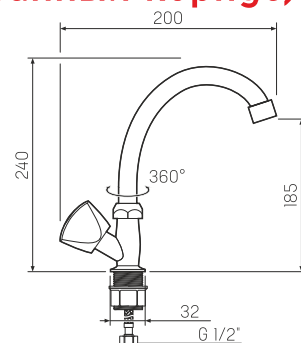





## SL119-271



10шт  
↓  
↓  
↓

### Смеситель для кухни (неполированный корпус)

-  кран-букса с керамическими пластинами, угол поворота 180°
-  шпилька
-  пластиковый
-  гибкая подводка

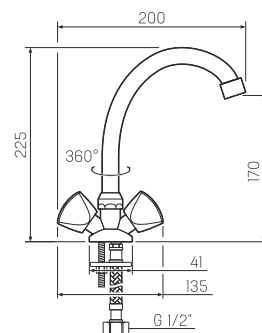





## SL119-361



10шт  
↓  
↓  
↓

### Смеситель для кухни с длинным изливом (неполированный корпус)

-  кран-букса латунная с керамическими пластинами, угол поворота 180°
-  настенное
-  пластиковый
-  эксцентрики, отражатели

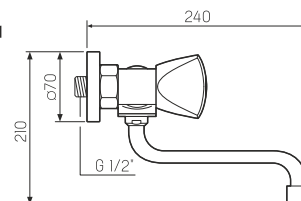

## SL119-362



10шт  
↓  
↓  
↓

### Смеситель для кухни (неполированный корпус)

- кран-букса латунная с керамическими пластинами угол поворота 180°
- пластиковый
- эксцентрики, отражатели

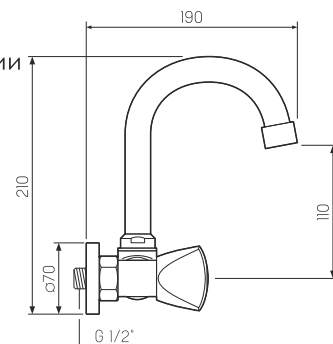

## SL126-001F



10шт  
↓  
↓  
↓

### Смеситель для умывальника (неполированный корпус)

- керамический 25мм
- гайка
- пластиковый
- гибкая подводка

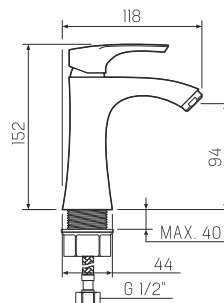

## SL126-006E



10шт  
↓  
↓  
↓

### Смеситель для ванны (неполированный корпус)

- керамический 25мм
- евро-переключение на душ
- настенное
- пластиковый
- эксцентрики, отражатели,  
металлический шланг для душа 1,5м,  
лейка для душа

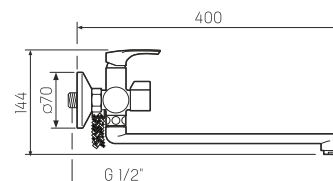

**SL126-O17F**



### Смеситель для кухни (неполированный корпус)

- керамический 25мм
- гайка
- пластиковый
- гибкая подводка

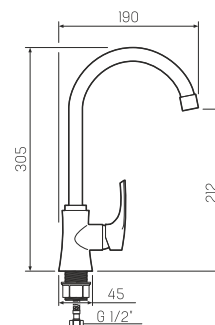

**SL128-001**

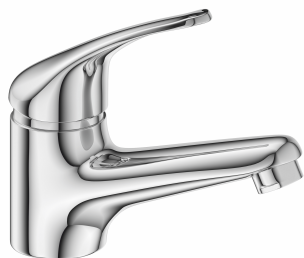

### Смеситель для умывальника

- керамический 35мм
- шпилька
- латунь
- пластиковый
- гибкая подводка

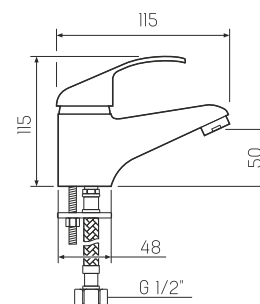

**SL128-O11F**



### Смеситель для кухни с высоким поворотным изливом

- керамический 35мм
- гайка
- латунь
- пластиковый
- гибкая подводка

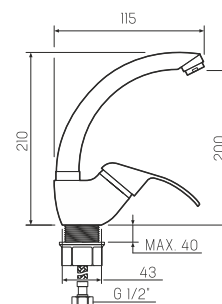

40

ЭКСПЕРТ

## SL128-006E



### Смеситель для ванны с длинным прямым изливом

- керамический 35мм
- евро-переключение на душ
- латунь
- пластиковый
- эксцентрики, отражатели, металлический шланг для душа 1,5м, лейка для душа

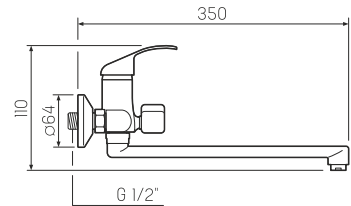

## SL128-004F-15



### Смеситель для кухни с коротким изливом

- керамический 35мм
- гайка
- латунь
- пластиковый
- гибкая подводка

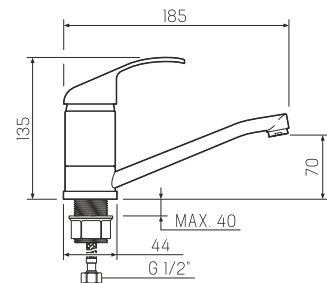

## SL128-004F-25

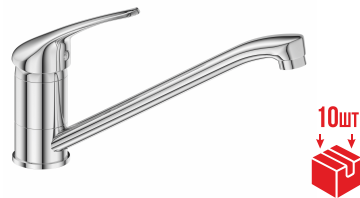

### Смеситель для кухни с длинным изливом

- керамический 35мм
- гайка
- латунь
- пластиковый
- гибкая подводка

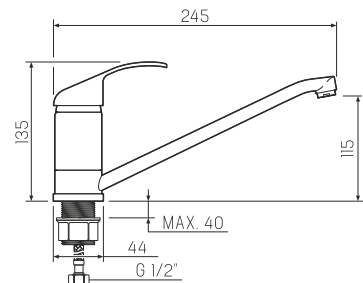





## SL129-271F



10шт  
↓  
↓  
↓

### Смеситель для кухни

-  кран-букса латунная с керамическими пластинами
-  гайка
-  латунь
-  гибкая подводка

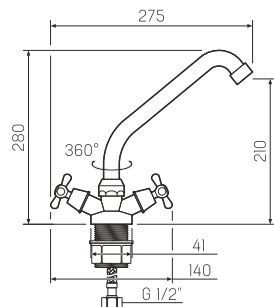





## SL129-279F



10шт  
↓  
↓  
↓

### Смеситель для кухни с гибким изливом

-  кран-букса латунная с керамическими пластинами
-  гайка
-  латунь
-  гибкая подводка

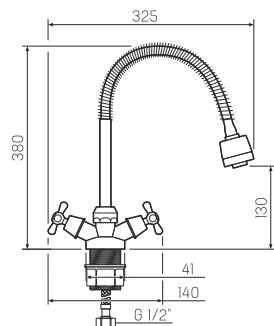





## SL129-140E



10шт  
↓  
↓  
↓

### Смеситель для ванны с прямым изливом

-  кран-букса латунная с керамическими пластинами
-  евро-переключение на душ
-  пластиковый
-  латунь
-  эксцентрики, отражатели, металлический шланг для душа 1,5м, лейка для душа

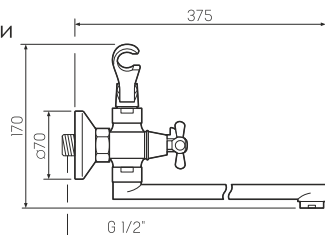

## SL132-001F



10шт  
↓  
↓

## Смеситель для умывальника

- керамический 35мм
- гайка
- пластиковый
- гибкая подводка

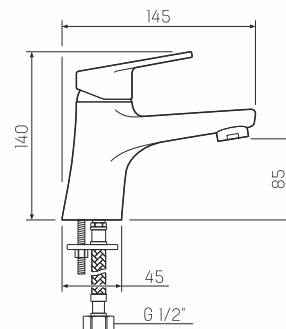

## SL132-003



10шт  
↓  
↓

## Смеситель для душа

- керамический 35мм
- настенное
- эксцентрики, отражатели, металлический шланг для душа 1,5м, лейка для душа

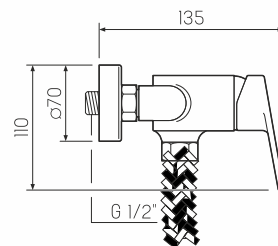

## SL132-006E



10шт  
↓  
↓

## Смеситель для ванны с длинным поворотным изливом

- керамический 35мм
- евро-переключение на душ
- настенное
- пластиковый
- эксцентрики, отражатели, металлический шланг для душа 1,5м, лейка для душа

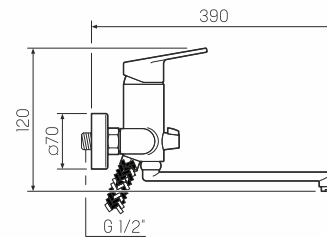





## SL132-009E



10шт  
↓  
↓  
↓

### Смеситель для ванны с коротким литым изливом

-  керамический 35мм
-  евро-переключение на душ
-  настенное
-  пластиковый
-  эксцентрики, отражатели, металлический шланг для душа 1,5м, лейка для душа

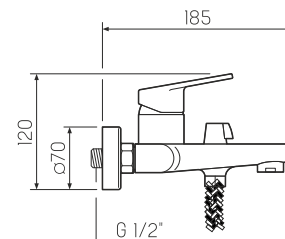





## SL132-O11F



10шт  
↓  
↓  
↓

### Смеситель для кухни

-  керамический 35мм
-  гайка
-  пластиковый
-  гибкая подводка

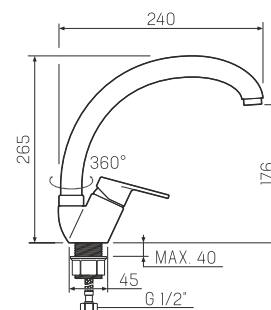





## SL133-001F



10шт  
↓  
↓  
↓

### Смеситель для умывальника

-  керамический 35мм
-  гайка
-  пластиковый
-  гибкая подводка

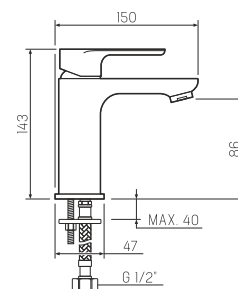

## SL133-O17F



### Смеситель для кухни

- керамический 35мм
- гайка
- пластиковый
- гибкая подводка

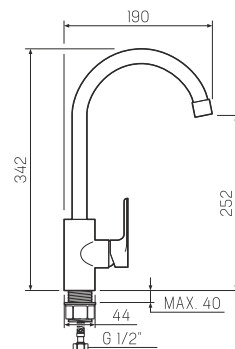

## SL133-OO6E



### Смеситель для ванны

- керамический 35мм
- евро-переключение на душ
- пластиковый
- эксцентрики, отражатели, металлический шланг для душа 1,5м, лейка для душа

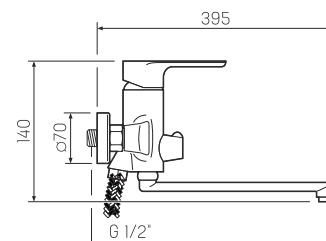

## SL136-O12F-O15



SL136BR-O12F-O15

Бронза

SL136SS-O12F-O15

Сатин



### Смеситель для кухни с подключением фильтра для питьевой воды

- керамический 35мм
- евро-переключение на фильтр
- гайка
- латунь
- гибкая подводка из нержавеющей стали 40см

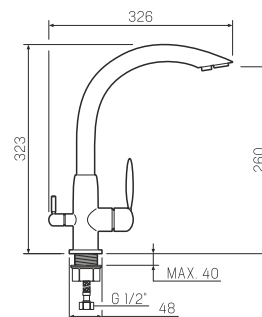



## SL136-O17F-O15



SL136BR-O17F-O15





Бронза

SL136SS-O17F-O15

Сатин



### Смеситель для кухни с подключением фильтра для питьевой воды

-  керамический 35мм
-  евро-переключение на фильтр
-  гайка
-  латунь
-  гибкая подводка из нержавеющей стали 40см

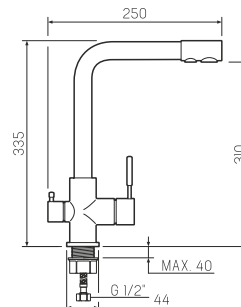

## SL136-O25-O15







SL136SS-O25-O15

Сатин



### Смеситель для кухни с подключением фильтра для питьевой воды

-  керамический 40мм
-  евро-переключение на фильтр
-  шпилька
-  латунь
-  гибкая подводка из нержавеющей стали 40см

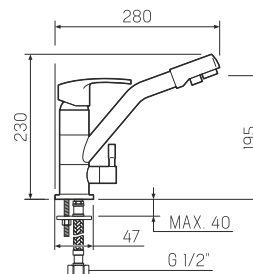

45





Смесители группы «Дизайн» - в этом разделе воплощены современные идеи эстетики, качества и практичности. Модели данной группы имеют эксклюзивный дизайн и широкую цветовую гамму, способную удовлетворить вкус самого требовательного покупателя.

46

## SL77W-001F



### Смеситель для умывальника



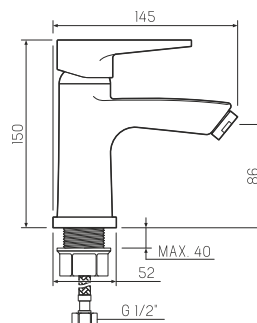

-  керамический 35мм
-  гайка
-  пластиковый
-  гибкая подводка



## SL77W-009E



### Смеситель для ванны с коротким изливом



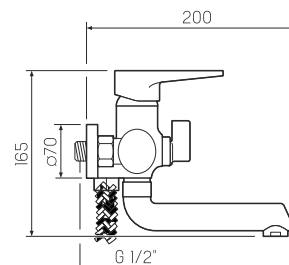

-  керамический 35мм
-  евро-переключение на душ
-  пластиковый
-  эксцентрики, отражатели, металлический шланг для душа 1,5м, лейка для душа



SL77W-006E



## Смеситель для ванны с длинным прямым изливом



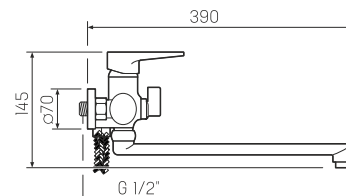

-  керамический 35мм
-  евро-переключение на душ
-  пластиковый
-  эксцентрики, отражатели, металлический шланг для душа 1,5м, лейка для душа



SL77W-017F-1



## Смеситель для кухни с высоким Г-образным изливом



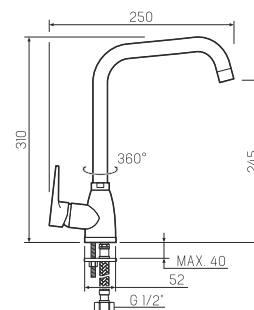

-  керамический 35мм
-  гайка
-  пластиковый
-  гибкая подводка



SL77BL-001F



## Смеситель для умывальника

-  керамический 35мм
-  гайка
-  пластиковый
-  гибкая подводка

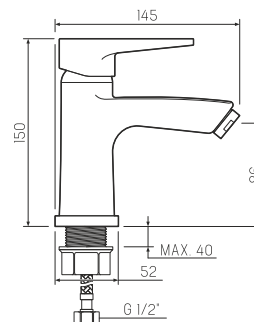





## SL77BL-009E



10шт  
↓  
↓  
↓

### Смеситель для ванны с коротким изливом

-  керамический 35мм
-  евро-переключение на душ
-  пластиковый
-  эксцентрики, отражатели, металлический шланг для душа 1,5м, лейка для душа

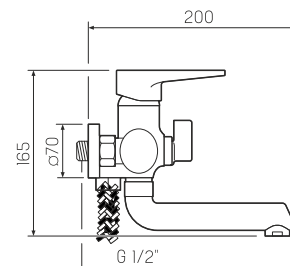





## SL77BL-006E



10шт  
↓  
↓  
↓

### Смеситель для ванны с длинным прямым изливом

-  керамический 35мм
-  евро-переключение на душ
-  пластиковый
-  эксцентрики, отражатели, металлический шланг для душа 1,5м, лейка для душа

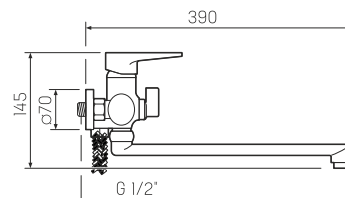





## SL77BL-O17F-1



10шт  
↓  
↓  
↓

### Смеситель для кухни с высоким Г-образным изливом

-  керамический 35мм
-  гайка
-  пластиковый
-  гибкая подводка

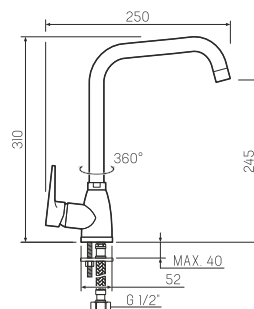





## SL92W-279F



10шт  
↓  
↓  
↓

### Смеситель для кухни с высоким гибким изливом

-  кран-букса латунная с керамическими пластинами, угол поворота 180°
-  гайка
-  пластиковый
-  гибкая подводка

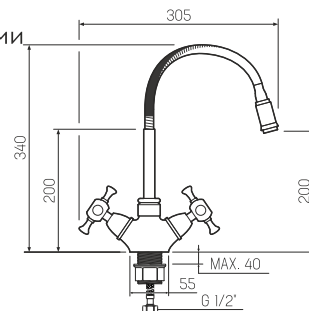





## SL92BL-279F



10шт  
↓  
↓  
↓

### Смеситель для кухни с высоким гибким изливом

-  кран-букса латунная с керамическими пластинами, угол поворота 180°
-  гайка
-  пластиковый
-  гибкая подводка

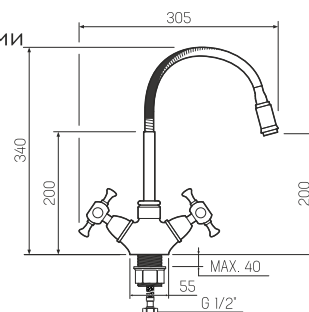





## SL92GR-279F



10шт  
↓  
↓  
↓

### Смеситель для кухни с высоким гибким изливом



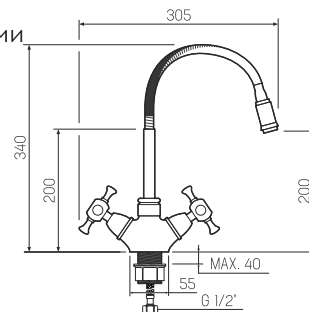

-  кран-букса латунная с керамическими пластинами, угол поворота 180°
-  гайка
-  пластиковый
-  гибкая подводка



SL92YW-279F



## Смеситель для кухни с высоким гибким изливом



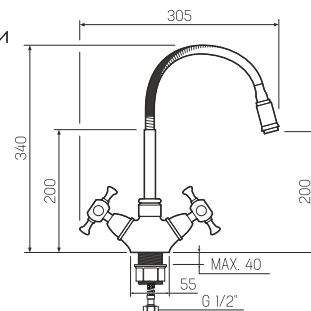

-  кран-букса латунная с керамическими пластинами, угол поворота 180°
-  гайка
-  пластиковый
-  гибкая подводка



SL120-001F



## Смеситель для умывальника



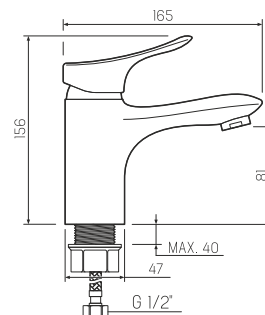

-  керамический 40мм
-  гайка
-  пластиковый
-  гибкая подводка



SL120-001F-2



## Смеситель для умывальника с душем

-  керамический 40мм
-  гайка
-  пластиковый
-  гибкая подводка

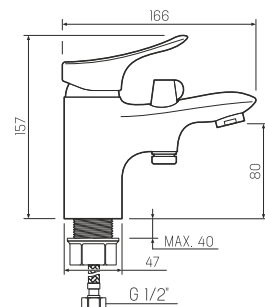

50





ДИЗАЙН

## SL120-009E



10шт

### Смеситель для ванны с коротким литым изливом

-  керамический 40мм
-  евро-переключение на душ
-  пластиковый
-  эксцентрики, отражатели, металлический шланг для душа 1,5м, лейка для душа

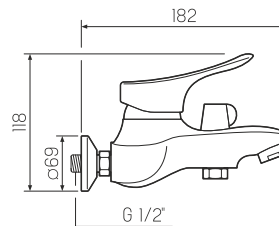





## SL120-006E



10шт

### Смеситель для ванны с длинным прямым изливом

-  керамический 40мм
-  евро-переключение на душ
-  пластиковый
-  эксцентрики, отражатели, металлический шланг для душа 1,5м, лейка для душа

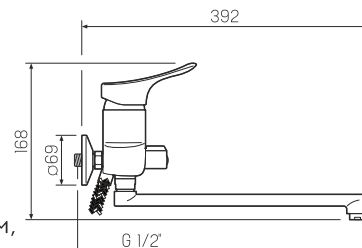





## SL120-O16F



10шт



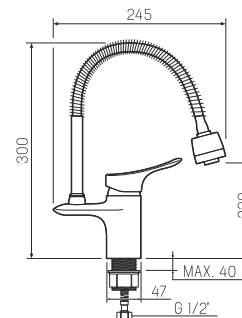

### Смеситель для кухни с высоким гибким изливом

-  керамический 40мм
-  гайка
-  пластиковый
-  гибкая подводка



## SL120-004-15



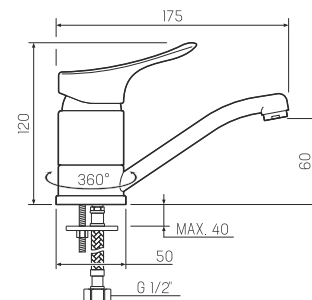

10шт  
↓  
↓  
↓Смеситель для кухни  
с коротким изливом

-  керамический 40мм
-  шпилька
-  пластиковый
-  гибкая подводка



## SL120-004-25

10шт  
↓  
↓  
↓Смеситель для кухни  
с длинным изливом



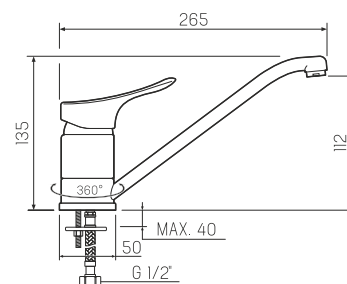

-  керамический 40мм
-  шпилька
-  пластиковый
-  гибкая подводка



## SL121W-001F

10шт  
↓  
↓  
↓

## Смеситель для умывальника

-  керамический 35мм
-  гайка
-  латунь
-  пластиковый
-  гибкая подводка

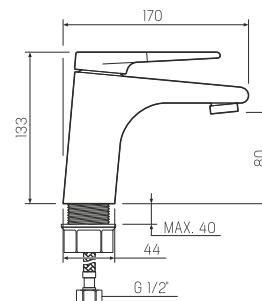



## SL121W-006E



### Смеситель для ванны с длинным прямым изливом

- керамический 35мм
- евро-переключение на душ
- латунь
- пластиковый
- эксцентрики, отражатели, металлический шланг для душа 1,5м, лейка для душа

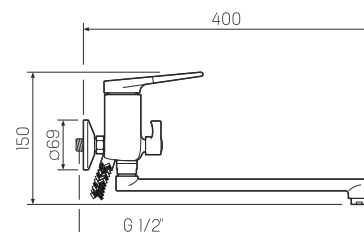

## SL121W-017F



### Смеситель для кухни с высоким изливом

- керамический 35мм
- гайка
- латунь
- пластиковый
- гибкая подводка

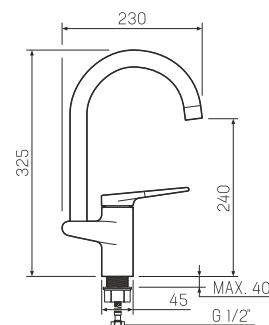

## SL121BL-001F



### Смеситель для умывальника



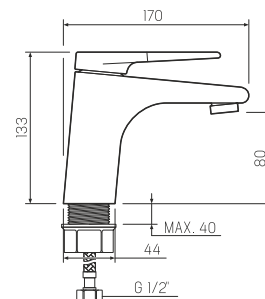

- керамический 35мм
- гайка
- латунь
- пластиковый
- гибкая подводка



## SL121BL-006E



## Смеситель для ванны с длинным прямым изливом



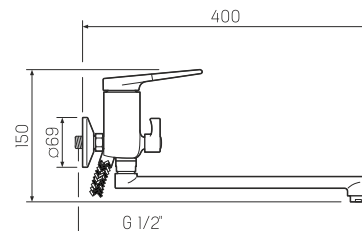

-  керамический 35мм
-  евро-переключение на душ
-  латунь
-  пластиковый
-  эксцентрики, отражатели,  
металлический шланг для душа 1,5м,  
лейка для душа



## SL121BL-O17F



## Смеситель для кухни с высоким изливом



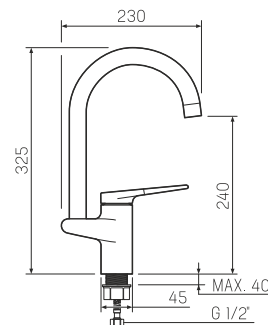

-  керамический 35мм
-  гайка
-  латунь
-  пластиковый
-  гибкая подводка



## SL122-001F



## Смеситель для умывальника

-  керамический 35мм
-  гайка
-  латунь
-  пластиковый
-  гибкая подводка

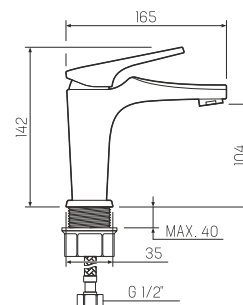

## SL122-006E



### Смеситель для ванны с длинным поворотным изливом

- керамический 35мм
- евро-переключение на душ
- латунь
- пластиковый
- эксцентрики, отражатели, металлический шланг для душа 1,5м, лейка для душа

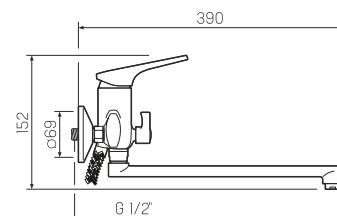

## SL122-O17F



### Смеситель для кухни с высоким изливом

- керамический 35мм
- гайка
- латунь
- пластиковый
- эксцентрики, отражатели, металлический шланг для душа 1,5м, лейка для душа

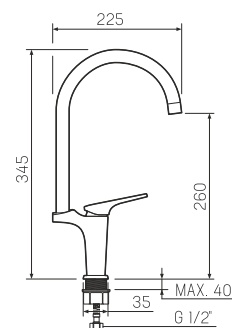

## SL122W-001F



### Смеситель для умывальника

- керамический 35мм
- гайка
- латунь
- пластиковый
- гибкая подводка

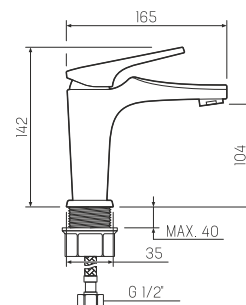





## SL122W-006E



10шт

## Смеситель для ванны с длинным прямым изливом

-  керамический 35мм
-  евро-переключение на душ
-  латунь
-  пластиковый
-  эксцентрики, отражатели, металлический шланг для душа 1,5м, лейка для душа

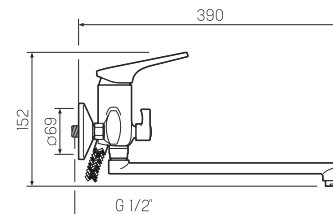





## SL122W-017F



10шт

## Смеситель для кухни с высоким изливом

-  керамический 35мм
-  гайка
-  латунь
-  пластиковый
-  гибкая подводка

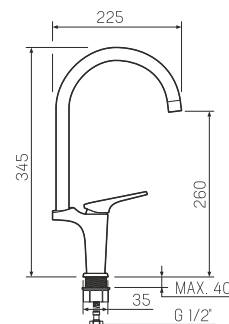





## SL122BW-001F



10шт

## Смеситель для умывальника

-  керамический 35мм
-  гайка
-  латунь
-  пластиковый
-  гибкая подводка

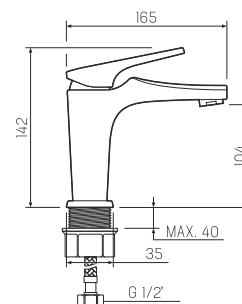





## SL122BW-006E



10шт

### Смеситель для ванны с длинным поворотным изливом

-  керамический 35мм
-  евро-переключение на душ
-  латунь
-  пластиковый
-  эксцентрики, отражатели, металлический шланг для душа 1,5м, лейка для душа

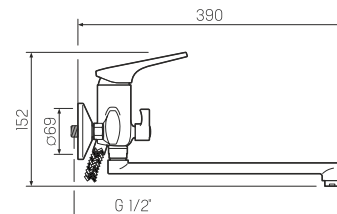





## SL122BW-017F



10шт

### Смеситель для кухни с высоким изливом

-  керамический 35мм
-  гайка
-  латунь
-  пластиковый
-  гибкая подводка

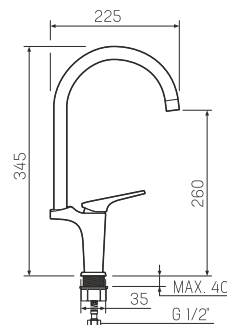





## SL123W-001F



10шт

### Смеситель для умывальника



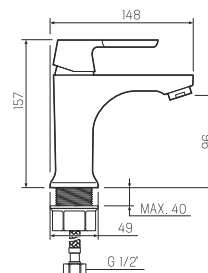

-  керамический 35мм
-  гайка
-  латунь
-  пластиковый
-  гибкая подводка



## SL123W-009E



## Смеситель для ванны с коротким литым изливом



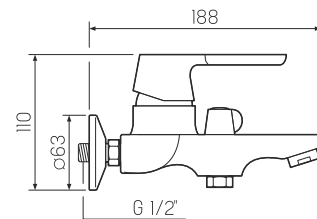

-  керамический 35мм
-  евро-переключение на душ
-  латунь
-  пластиковый
-  эксцентрики, отражатели, металлический шланг для душа 1,5м, лейка для душа



## SL123W-006E



## Смеситель для ванны с длинным прямым изливом



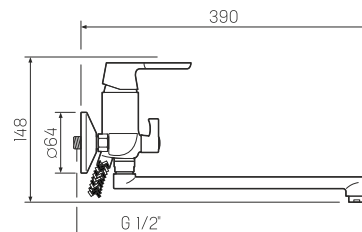

-  керамический 35мм
-  евро-переключение на душ
-  латунь
-  пластиковый
-  эксцентрики, отражатели, металлический шланг для душа 1,5м, лейка для душа



## SL123W-016F



## Смеситель для кухни с высоким изливом

-  керамический 35мм
-  гайка
-  пластиковый
-  гибкая подводка

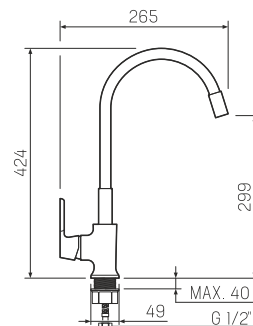





## SL123W-O17F



10шт  
↓  
↓  
↓

### Смеситель для кухни с высоким изливом

-  керамический 35мм
-  гайка
-  пластиковый
-  гибкая подводка

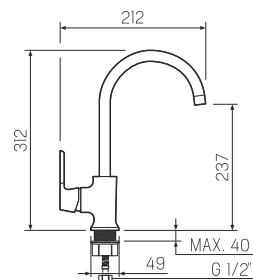





## SL123W-OO4F-15



10шт  
↓  
↓  
↓

### Смеситель для кухни с коротким изливом

-  керамический 35мм
-  гайка
-  пластиковый
-  гибкая подводка

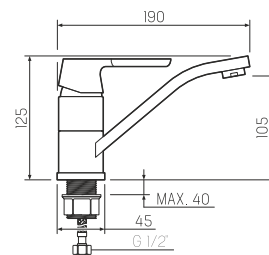





## SL123W-OO4F-25



10шт  
↓  
↓  
↓

### Смеситель для кухни с длинным изливом



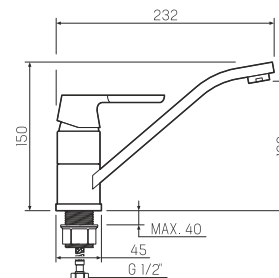

-  керамический 35мм
-  гайка
-  пластиковый
-  гибкая подводка



SL123BL-001F



### Смеситель для умывальника



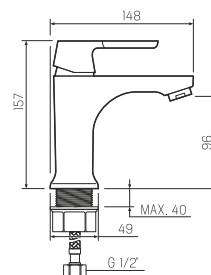

-  керамический 35мм
-  гайка
-  латунь
-  пластиковый
-  гибкая подводка



SL123BL-009E



### Смеситель для ванны с коротким литым изливом



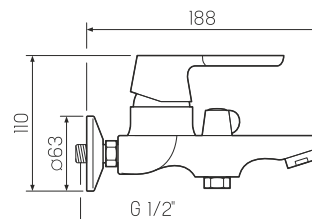

-  керамический 35мм
-  евро-переключение на душ
-  латунь
-  пластиковый
-  эксцентрики, отражатели, металлический шланг для душа 1,5м, лейка для душа



SL123BL-006E



### Смеситель для ванны с длинным прямым изливом

-  керамический 35мм
-  евро-переключение на душ
-  латунь
-  пластиковый
-  эксцентрики, отражатели, металлический шланг для душа 1,5м, лейка для душа

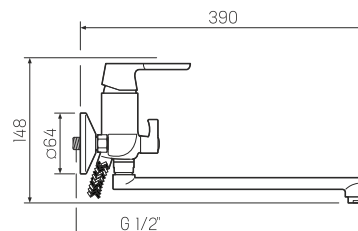

60





ДИЗАЙН



**SL123BL-004F-15**



### Смеситель для кухни с коротким изливом



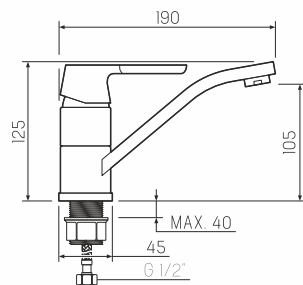

-  керамический 35мм
-  гайка
-  пластиковый
-  гибкая подводка



**SL123BL-004F-25**



### Смеситель для кухни с длинным изливом



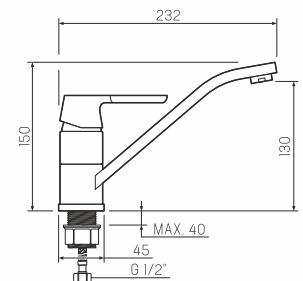

-  керамический 35мм
-  гайка
-  пластиковый
-  гибкая подводка



**SL123BL-O16F**





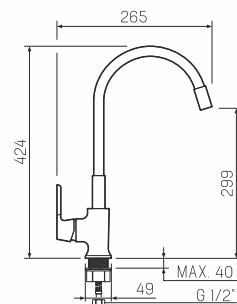

### Смеситель для кухни с гибким изливом

-  керамический 35мм
-  гайка
-  пластиковый
-  гибкая подводка



## SL123BL-O17F

Смеситель для кухни  
с высоким изливом



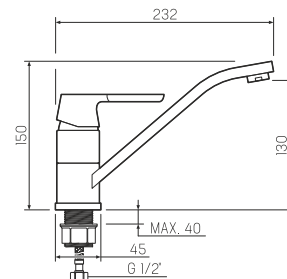

-  керамический 35мм
-  гайка
-  пластиковый
-  гибкая подводка



## SUS124-001F



## Смеситель для умывальника



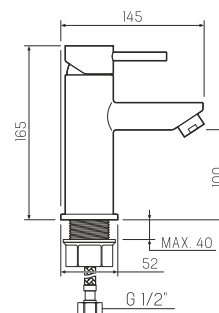

-  керамический 35мм
-  гайка
-  нержавеющая сталь
-  гибкая подводка  
из нержавеющей стали 45 см



## SUS124-001F-1



## Смеситель для умывальника

-  керамический 35мм
-  гайка
-  нержавеющая сталь
-  гибкая подводка  
из нержавеющей стали 45 см

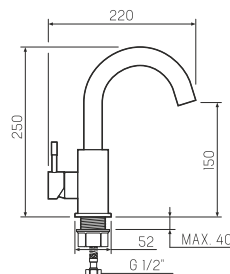



## SUS124-003DK



10шт

### Смеситель для душа

-  керамический 35мм
-  нержавеющая сталь
-  эксцентрики, отражатели, лейка для душа 1,5м, металлическая стойка

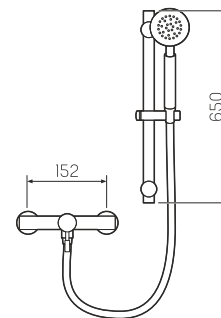



## SUS124-009DK



10шт

### Смеситель для душа

-  керамический 35мм
-  нержавеющая сталь
-  эксцентрики, отражатели, лейка для душа 1,5м, металлическая стойка

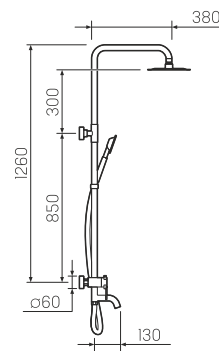





## SUS124-O17F



10шт

### Смеситель для кухни с высоким поворотным изливом



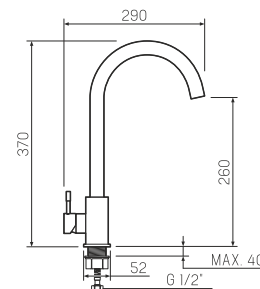

-  керамический 35мм
-  гайка
-  нержавеющая сталь
-  гибкая подводка из нержавеющей стали 45 см



**SUS124-O17F-1**

10шт  
↓  
↓  
↓



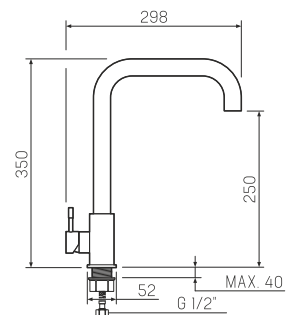

### Смеситель для кухни с высоким поворотным изливом

-  керамический 35мм
-  гайка
-  нержавеющая сталь
-  гибкая подводка из нержавеющей стали 45 см

**SUS124-269F**

10шт  
↓  
↓  
↓



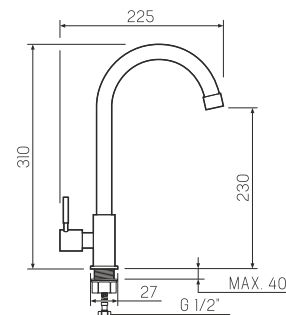

### Смеситель для кухни для одной воды с высоким поворотным изливом

-  керамический 35мм
-  гайка
-  нержавеющая сталь
-  гибкая подводка из нержавеющей стали 45 см

**SUS124BL-O16F**

10шт  
↓  
↓  
↓

### Смеситель для кухни с высоким гибким изливом

-  керамический 35мм
-  гайка
-  нержавеющая сталь
-  гибкая подводка из нержавеющей стали 45 см

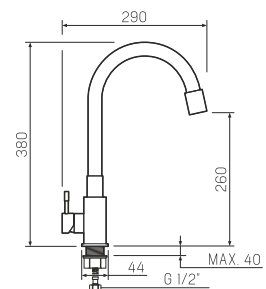





## SUS124W-O16F



10шт

### Смеситель для кухни с высоким гибким изливом

-  керамический 35мм
-  гайка
-  нержавеющая сталь
-  гибкая подводка из нержавеющей стали 45 см

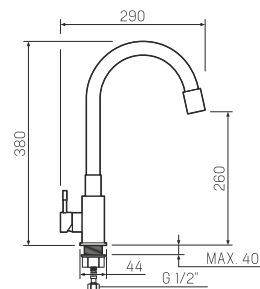

## SUS124KR-12



10шт

### Кран водоразборный

-  нержавеющая сталь

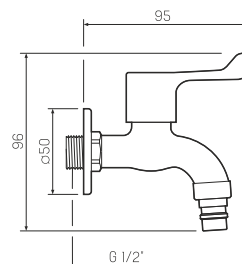

## SUS124KR-O1R



10шт

### Кран для подключения сантехнических приборов

-  нержавеющая сталь

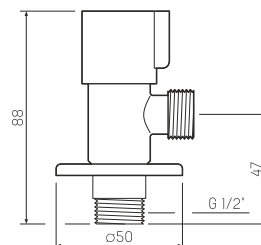

65

ДИЗАЙН

## SUS124KR-O1B

Кран для подключения  
сантехнических приборов

 нержавеющая сталь

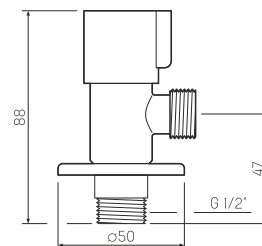

## SUS124-003



## Смеситель для душа

 керамический 35мм

 настенное

 нержавеющая сталь

 эксцентрики, отражатели,  
металлический шланг для душа 1,5м,  
лейка для душа

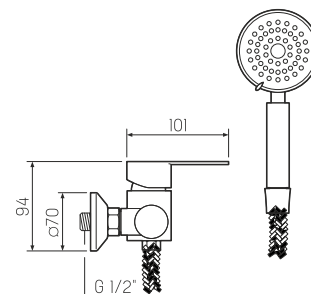



## SUS124-006EK

Смеситель для ванны  
с круглым изливом

 керамический 35мм

 евро-переключение на душ

 нержавеющая сталь

 эксцентрики, отражатели,  
металлический шланг для душа 1,5м,  
лейка для душа

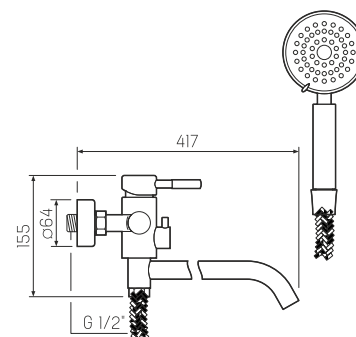





## SUS124-006EP



10шт  
↓  
↓  
↓

### Смеситель для ванны с прямым изливом

-  керамический 35мм
-  евро-переключение на душ
-  нержавеющая сталь
-  эксцентрики, отражатели, металлический шланг для душа 1,5м, лейка для душа

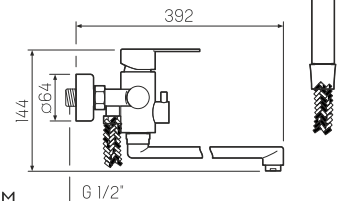





## SUS124-009E



10шт  
↓  
↓  
↓

### Смеситель для ванны с коротким изливом

-  керамический 35мм
-  евро-переключение на душ
-  нержавеющая сталь
-  эксцентрики, отражатели, металлический шланг для душа 1,5м, лейка для душа

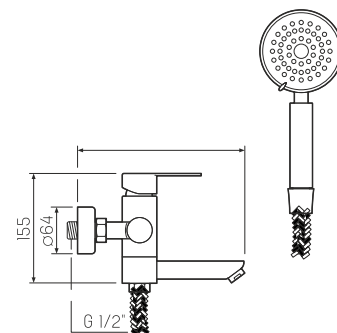





## SUS124-140P



10шт  
↓  
↓  
↓



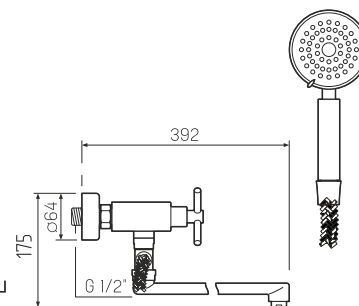

### Смеситель для ванны

-  кран-букса латунная с керамическими пластинами
-  картрижное переключение на душ
-  нержавеющая сталь
-  эксцентрики, отражатели, металлический шланг для душа 1,5м, лейка для душа



## SUS124-O16F



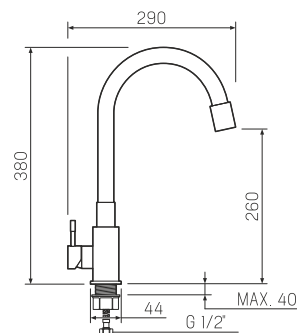

Смеситель для кухни  
с высоким гибким изливом

-  керамический 35мм
-  гайка
-  нержавеющая сталь
-  гибкая подводка из нержавеющей стали 45 см



## SUS124-O17F-O15



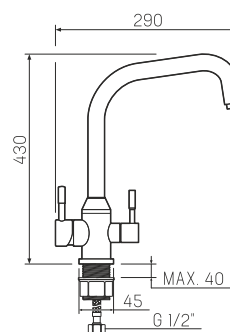

Смеситель для кухни с переключением  
фильтра для питьевой воды

-  керамический 35мм
-  гайка
-  евро-переключение
-  нержавеющая сталь
-  гибкая подводка из нержавеющей стали 45 см



## SUS124-279F

Смеситель для кухни  
с высоким гибким изливом

-  кран-букса латунная с керамическими пластинами
-  гайка
-  нержавеющая сталь
-  гибкая подводка из нержавеющей стали 45 см

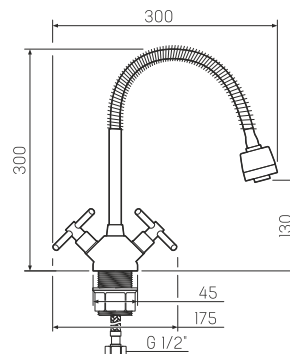





SUS124-270-1



10шт

Смеситель для одной воды

-  гайка
-  нержавеющая сталь

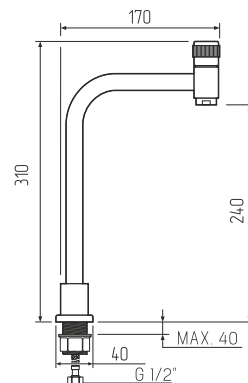

SUS124KR-1/2\*3/4



10шт

Кран для подключения сантехнических приборов

-  нержавеющая сталь

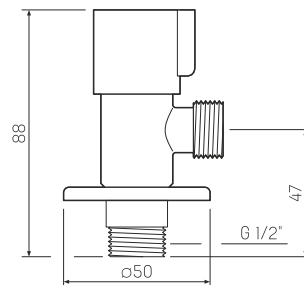

SUS124-RACK-1



10шт

Стойка для душа

-  нержавеющая сталь

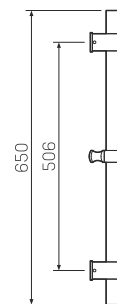

69





ДИЗАЙН

## SUS124-003DK-2



10шт

### Смеситель для душевой кабины со стойкой из нержавеющей стали

-  керамический 35мм
-  настенное
-  нержавеющая сталь
-  ксцентрики, отражатели, металлический шланг для душа 1,5м, лейка для душа

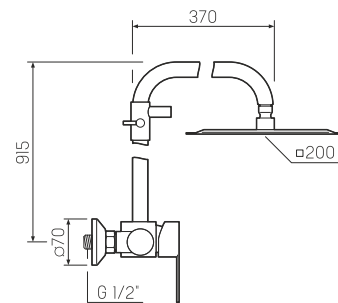





70

## SUS124-003DK-3



10шт

### Смеситель для душевой кабины со стойкой из нержавеющей стали

-  керамический 35мм
-  настенное
-  нержавеющая сталь
-  ксцентрики, отражатели, металлический шланг для душа 1,5м, лейка для душа

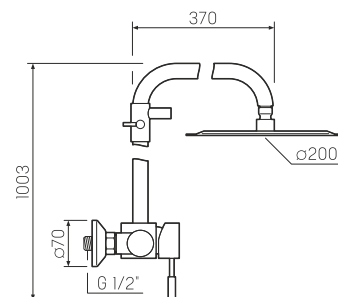





ДИЗАЙН

## SL130-001F



10шт

### Смеситель для умывальника

-  керамический 35мм
-  гайка
-  латунь
-  пластиковый
-  гибкая подводка из нержавеющей стали 45 см

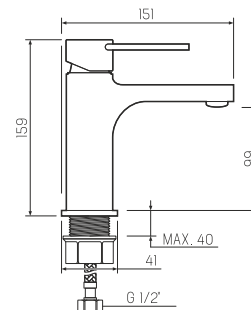





## SL130-006E



10шт

### Смеситель для ванны с длинным изливом

-  керамический 35мм
-  картрижное переключение на душ
-  латунь
-  пластиковый
-  ксцентрики, отражатели, металлический шланг для душа 1,5м, лейка для душа

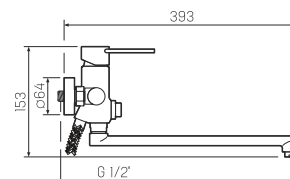





## SL130-017F



10шт

### Смеситель для кухни с высоким изливом

-  керамический 35мм
-  гайка
-  латунь
-  пластиковый
-  гибкая подводка из нержавеющей стали 45 см

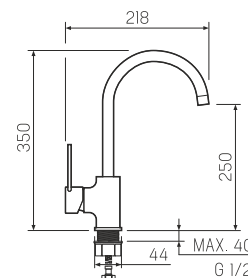





## SL130-O15F



10шт

## Смеситель для кухни с переключением фильтра для питьевой вода

-  керамический 35мм
-  гайка
-  евро-переключение
-  латунь
-  гибкая подводка из нержавеющей стали 40 см

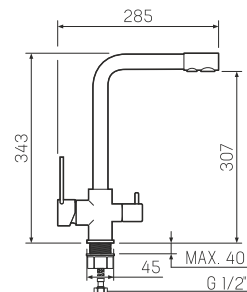





## SL131-001



10шт

## Смеситель для умывальника

-  керамический 35мм
-  шпилька
-  латунь
-  пластиковый
-  гибкая подводка из нержавеющей стали 40 см

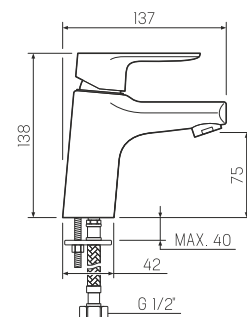





## SL131-001-1



10шт

## Смеситель для биде



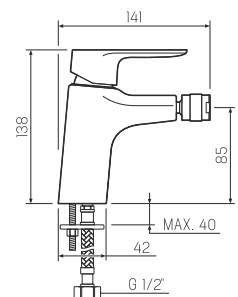

-  керамический 35мм
-  шпилька
-  латунь
-  пластиковый
-  гибкая подводка из нержавеющей стали 40 см



## SL131-006E



### Смеситель для ванны с длинным изливом



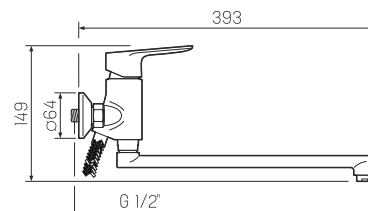

-  керамический 35мм
-  евро-переключение на душ
-  латунь
-  пластиковый
-  ксцентрики, отражатели, металлический шланг для душа 1,5м, лейка для душа



## SL131-011F



### Смеситель для кухни с высоким изливом



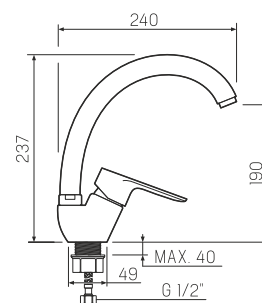

-  керамический 35мм
-  гайка
-  латунь
-  пластиковый
-  гибкая подводка из нержавеющей стали 40 см



## SL131-004F-15



### Смеситель для кухни с коротким изливом



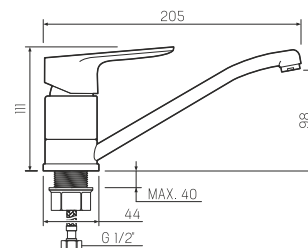

-  керамический 35мм
-  гайка
-  латунь
-  пластиковый
-  гибкая подводка из нержавеющей стали 40 см



## SL131-004F-25



### Смеситель для кухни с длинным изливом



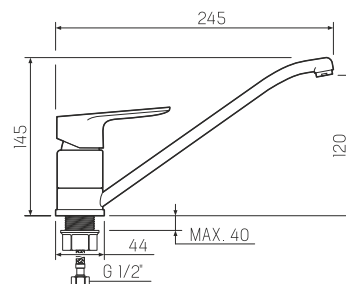

-  керамический 35мм
-  гайка
-  латунь
-  пластиковый
-  гибкая подводка из нержавеющей стали 40 см



## SL134-001F



### Смеситель для умывальника



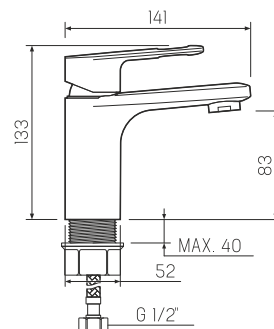

-  керамический 35мм
-  гайка
-  латунь
-  пластиковый
-  гибкая подводка из нержавеющей стали 40 см



## SL134-006E



### Смеситель для ванны с длинным изливом

-  керамический 35мм
-  евро-переключение на душ
-  латунь
-  пластиковый
-  ксцентрики, отражатели, металлический шланг для душа 1,5м, лейка для душа

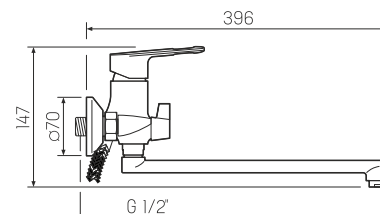





## SL134-009E



10шт

### Смеситель для ванны с коротким литым изливом

-  керамический 35мм
-  евро-переключение на душ
-  латунь
-  пластиковый
-  эксцентрики, отражатели, металлический шланг для душа 1,5м, лейка для душа

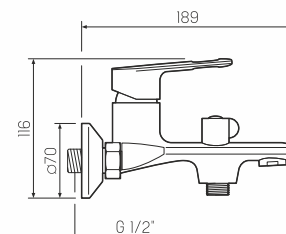





## SL134-O17F



10шт

### Смеситель для кухни с высоким изливом

-  керамический 35мм
-  гайка
-  латунь
-  пластиковый
-  гибкая подводка из нержавеющей стали 40 см

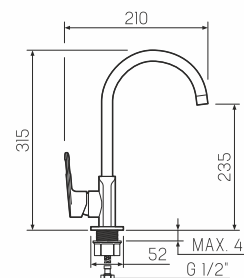





## KSL134-O17FK



10шт

### Корпус смесителя для кухни

\*Изливы в комплект не входят, продаются отдельно

-  керамический 35мм
-  гайка
-  латунь
-  гибкая подводка из нержавеющей стали 45 см

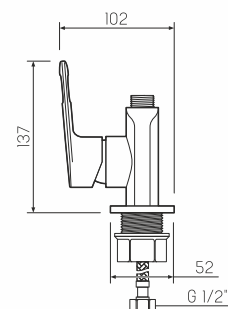

S134



10шт

## Силиконовые изливы для корпуса KSL134-O17FK

длина 54см

соединительная гайка латунь

нержавеющая сталь

покрытие силикон

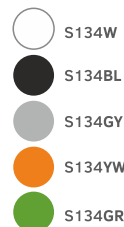





SL135BL-O11F



10шт

## Смеситель для кухни с высоким поворотным изливом

-  керамический 40мм
-  гайка
-  пластиковый
-  гибкая подводка

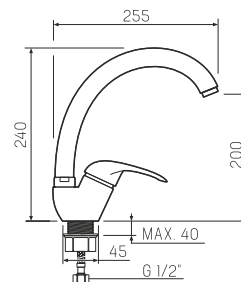





SL135W-O11F



10шт

## Смеситель для кухни с высоким поворотным изливом

-  керамический 40мм
-  гайка
-  пластиковый
-  гибкая подводка

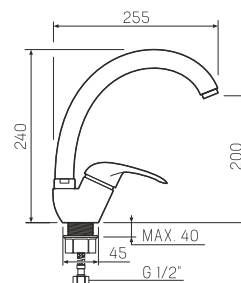



## SL135BN-O11F



10шт  
↓  
↓

### Смеситель для кухни с высоким поворотным изливом

- керамический 40мм
- гайка
- пластиковый
- гибкая подводка

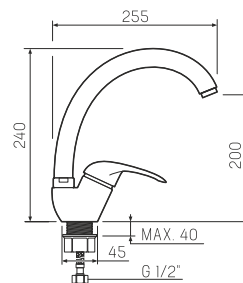

## SL135BW-O11F



10шт  
↓  
↓

### Смеситель для кухни с высоким поворотным изливом

- керамический 40мм
- гайка
- пластиковый
- гибкая подводка

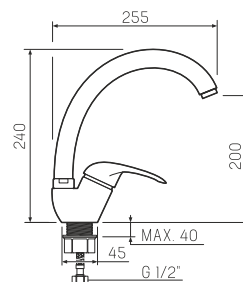

## SL135GY-O11F



10шт  
↓  
↓

### Смеситель для кухни с высоким поворотным изливом



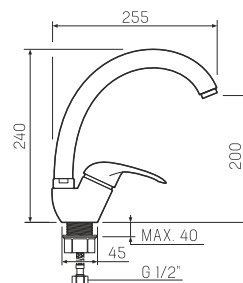

- керамический 40мм
- гайка
- пластиковый
- гибкая подводка



## SL135BG-O11F



### Смеситель для кухни с высоким поворотным изливом

-  керамический 40мм
-  гайка
-  пластиковый
-  гибкая подводка

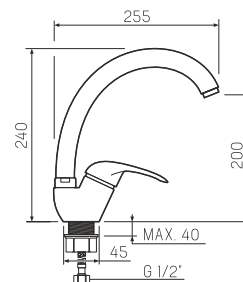

## SL127EL-O19F



### Электрический кран-водонагреватель проточного типа

Напряжение в эл.сети 220 В  
Частота 50 Гц  
Номинальная мощность 3 кВт  
Ток 13 А  
Сечение кабеля 1,5 мм  
Диапазон давления воды 0,025-0,6 МПа  
(6 атм)  
Уровень водонепроницаемости: IPX4  
Диаметр присоединительной резьбы 1/2"  
Температура воды до 60°C

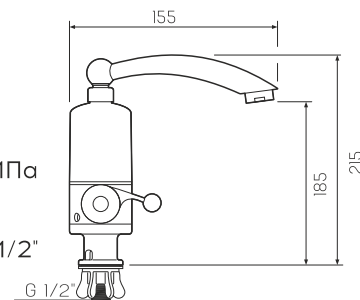

## SL127EL-O20F



### Электрический кран-водонагреватель проточного типа

Напряжение в эл.сети 220 В  
Частота 50 Гц  
Номинальная мощность 3 кВт  
Ток 13 А  
Сечение кабеля 1,5 мм  
Диапазон давления воды 0,025-0,6 МПа  
(6 атм)  
Уровень водонепроницаемости: IPX4  
Диаметр присоединительной резьбы 1/2"  
Температура воды до 60°C

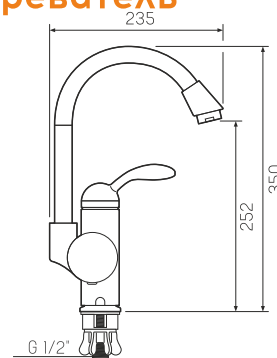

78

ДИЗАЙН

## SL127EL-O22F



### Кран-водонагреватель проточного типа

Напряжение в эл.сети 220 В  
Частота 50 Гц  
Номинальная мощность 3 кВт  
Ток 13 А  
Сечение кабеля 1,5 мм  
Диапазон давления воды 0,025-0,6 МПа  
(6 атм)  
Уровень водонепроницаемости: IPX4  
Диаметр присоединительной резьбы 1/2"  
Температура воды до 60°C

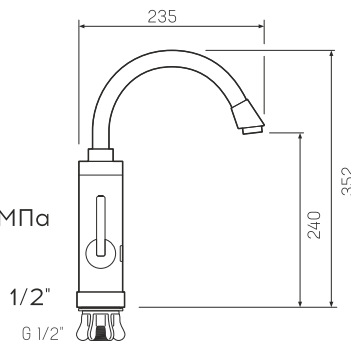

## SL127EL-O21



### Кран-насадка на смеситель проточного типа

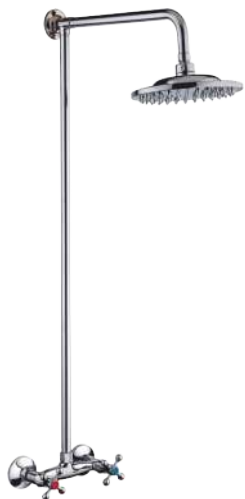

Напряжение в эл.сети 220 В  
Частота 50 Гц  
Номинальная мощность 3 кВт  
Ток 13 А  
Сечение кабеля 1,5 мм  
Диапазон давления воды 0,025-0,6 МПа  
(6 атм)  
Уровень водонепроницаемости: IPX4  
Диаметр присоединительной резьбы 1/2"  
Температура воды до 60°C

## SL80-003-1



10шт

### Смеситель для душа

-  кран-букса латунная с керамическими пластинами, угол поворота 180°
-  эксцентрики, отражатели, верхняя лейка, металлическая стойка

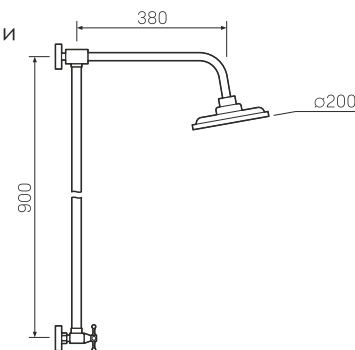



## SL80-003-3



10шт

### Смеситель для душа с лейкой

-  керамический 40мм
-  эксцентрики, отражатели, металлическая стойка, лейка для душа, крепления

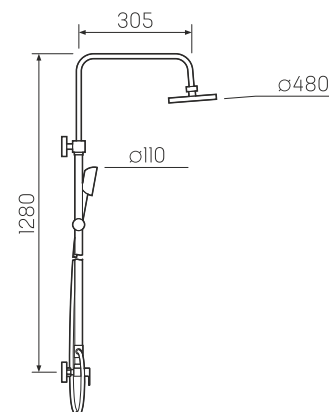

## SL80-003-5



10шт

### Смеситель для душа с лейкой

кран-букса латунная с керамическими пластинами, угол поворота 180°

шланг 1,5м, металлическая стойка, лейка для душа, крепления

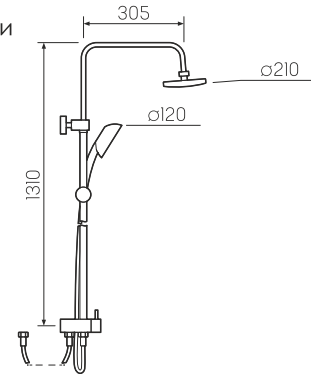

## SL80-003-6



10шт

### Смеситель для душа с лейкой

керамический 35мм

латунь

эксцентрики, отражатели, шланг 1,5м, дополнительная лейка для душа, металлический лейка для душа, металлическая стойка, лейка для душа, крепления

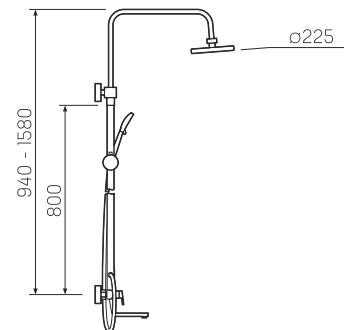



## SL80-003-7



10шт

### Смеситель для душа с тропической лейкой

-  керамический 35мм
-  латунь
-  эксцентрики, отражатели, шланг 1,5м, дополнительная лейка для душа, металлическая стойка, крепления

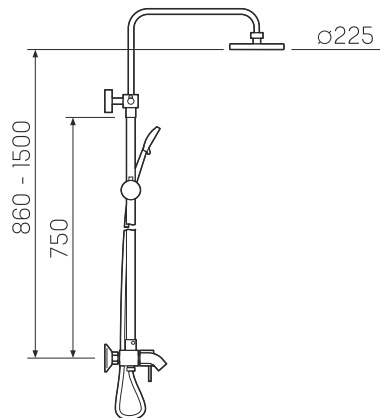



## SL80-003-8



10шт

### Смеситель для душа с тропической лейкой

-  керамический 35мм
-  латунь
-  эксцентрики, отражатели, шланг 1,5м, дополнительная лейка для душа, металлическая стойка, крепления

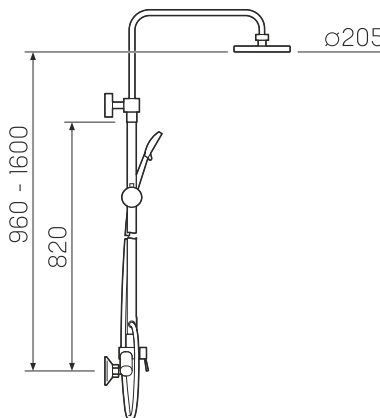

## SL80-003-9

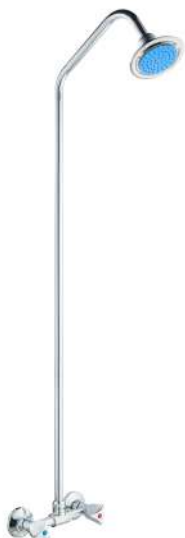

10шт

### Смеситель для душа с лейкой

кран-букса латунная с керамическими пластинами, угол поворота 180°

эксцентрики, отражатели, металлическая стойка, верхняя лейка, крепления

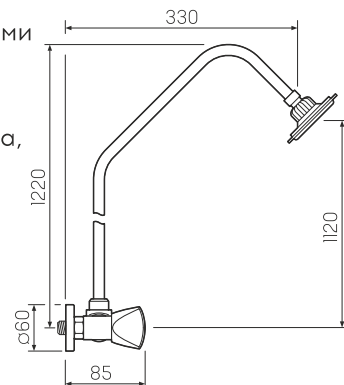

## SL80-003-10



латунь

шланг для душа 1,5м, из нержавеющей стали

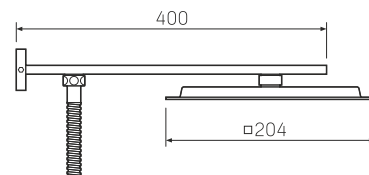

## SL80-003-11



 латунь

 шланг для душа 1,5м,  
из нержавеющей стали

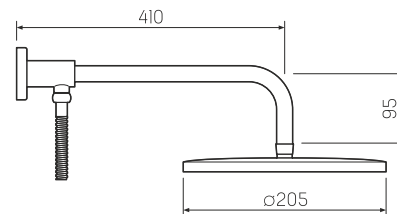

## RACK-1



 нержавеющая сталь

 мыльница, держатель для душа,  
крепления

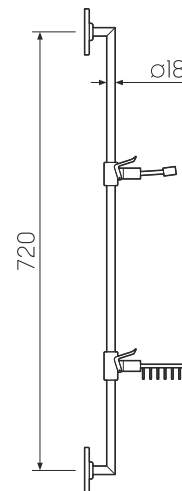





## RACK-2



10шт

### Стойка для душа

-  нержавеющая сталь
-  мыльница, держатель для душа, крепления

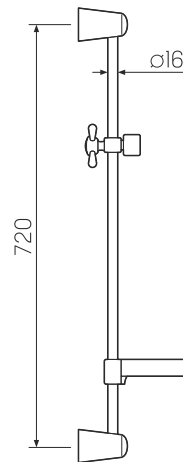



## RACK-3



10шт

### Стойка для душа с лейкой

-  нержавеющая сталь
-  шланг 1,5м, лейка, держатель для душа, крепления

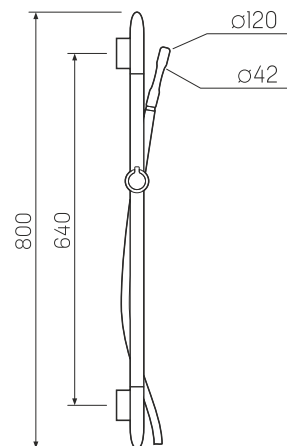



## RACK-4



10шт

### Стойка для душа с лейкой

-  нержавеющая сталь
-  мыльница, лейка, держатель для душа, крепления

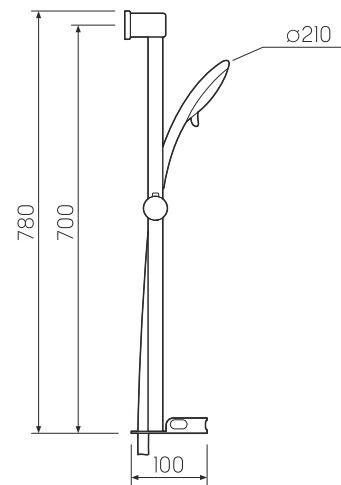



## RACK-5



10шт

### Стойка для душа с лейкой

-  нержавеющая сталь
-  мыльница, лейка, держатель для душа, крепления

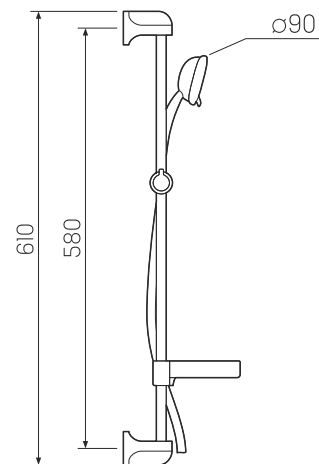



## RACK-6



10шт

### Стойка для душа

-  нержавеющая сталь
-  мыльница, держатель для душа, крепления

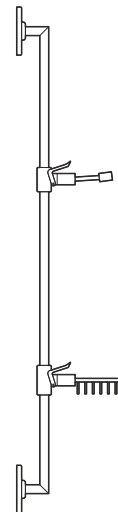



## RACK-7



10шт

### Стойка для душа с лейкой

-  нержавеющая сталь
-  мыльница, лейка, держатель для душа, крепления

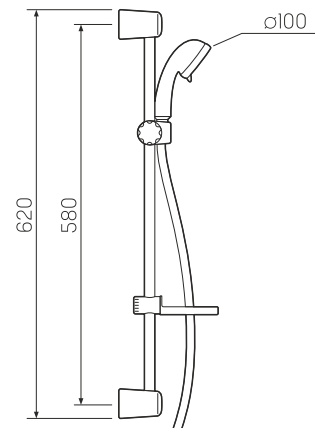

## RACK-8



10шт

### Стойка для душа с лейкой

- нержавеющая сталь
- полочка, лейка, держатель для душа, крепления

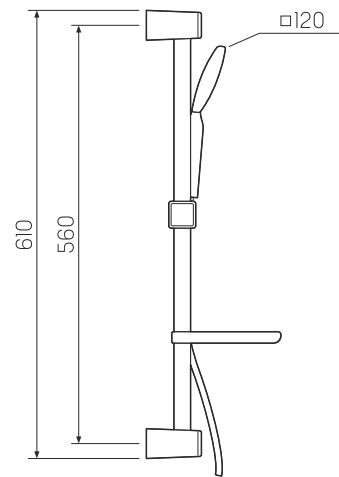

## RACK-9



10шт

### Стойка для душа

- нержавеющая сталь
- мыльница, лейка, держатель для душа, крепления

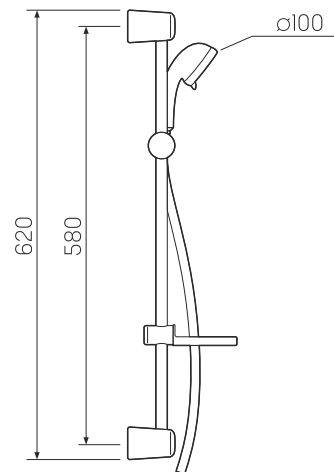

| Артикул модели/комплектующ | Аэраторы | Диверторы | Изливы                            | Картриджи | Кран-буксы       | Ручки           | Ремкомплекты                 |
|----------------------------|----------|-----------|-----------------------------------|-----------|------------------|-----------------|------------------------------|
| SL127EL-O20F               |          |           |                                   |           |                  |                 |                              |
| SL127EL-O19F               |          |           |                                   |           |                  |                 |                              |
| SL122EL-O22F               |          |           |                                   |           |                  |                 |                              |
| SL55-001                   | AN-1     |           |                                   | KC40      |                  | RO6,RO7,R10,RO8 |                              |
| SL55-004F-15               | AN-1     |           |                                   | KC40      |                  | RO6,RO7,RO8,R10 |                              |
| SL55-004F-25               | AN-1     |           |                                   | KC40      |                  | RO6,RO7,R10,RO8 |                              |
| SL55-O11F                  | AN-1     |           | S134,S50,S55,SSO16,SSO11          | KC40      |                  | RO6,RO7,R10     |                              |
| SL55-O16F                  | A-SSO16  |           | S134,S50,S55,SSO16,SSO11          | KC40      |                  | RO6,RO7,R10     |                              |
| SL55-003                   |          |           |                                   | KC40      |                  | RO6,RO7,RO8,R10 |                              |
| SL55-004-15                | AN-1     |           |                                   | KC40      |                  | RO6,RO7,R10,RO8 |                              |
| SL55-004-25                | AN-1     |           |                                   | KC40      |                  | RO6,RO7,R10,RO8 |                              |
| SL55-005                   | AN-1     |           | SS22P,SS22S,S30P,SS30S,S35P,SS40P | KC40      |                  | RO6,RO7,RO8,R10 |                              |
| SL55-006E                  | AN-1     |           | SS22P,SS22S,S30P,SS30S,S35P,SS40P | KC40      |                  | RO6,RO7,RO8,R10 |                              |
| SL55-O11                   | AN-1     |           | S134,S50,S55,SSO16                | KC40      |                  | RO6,RO7,R10     |                              |
| SL71-143P                  | AN-1     |           | SS22P,SS22S,S30P,SS30S,S35P,SS40P |           | TYFO16, TYFO16-1 |                 | RKO1-1,RKO1,RKO3, RKO4       |
| SL71-143                   | AV-1     |           | SS385K,SS30P,SS35P,SS40P          |           | TYFO16, TYFO16-1 |                 | RKO1-1,RKO1,RKO2, RKO3, RKO4 |
| SL71-271F                  | AV-1     |           | SS271                             |           | TYFO16, TYFO16-1 |                 | RKO1-1,RKO1,RKO2, RKO3, RKO4 |
| SL71-003                   |          |           |                                   |           | TYFO16, TYFO16-1 |                 | RKO1-1,RKO1,RKO2, RKO3, RKO4 |
| SL71-140                   | AV-1     |           | SS385K,SS30P,SS35P,SS40P          |           | TYFO16, TYFO16-1 |                 | RKO1-1,RKO1,RKO2, RKO3, RKO4 |
| SL71-361                   | AV-1     |           | SS385K                            |           | TYFO16, TYFO16-1 |                 | RKO1-1,RKO1,RKO2, RKO3, RKO4 |
| SL71-362                   | AV-1     |           |                                   |           | TYFO16, TYFO16-1 |                 | RKO1-1,RKO1,RKO2, RKO3, RKO4 |

| Артикул модели/комплектующ | Аэраторы | Диверторы | Изливы                            | Картриджи | Кран-буксы       | Ручки            | Ремкомплекты                  |
|----------------------------|----------|-----------|-----------------------------------|-----------|------------------|------------------|-------------------------------|
| SL72-140                   | AV-1     |           | SS385K,SS3OP,SS35P,SS4OP          |           | TYFO16, TYFO16-1 |                  | RKO1-1,RKO1, RKO2, RKO3, RKO4 |
| SL72-143                   | AV-1     |           | SS385K,SS3OP,SS35P,SS4OP          |           | TYFO16, TYFO16-1 |                  | RKO1-1,RKO1, RKO2, RKO3, RKO4 |
| SL72-271F                  | AV-1     |           | SS271                             |           | TYFO16, TYFO16-1 |                  | RKO1-1,RKO1, RKO2, RKO3, RKO4 |
| SL79-269F-1                | AV-1     |           | SS271                             |           | TYFO18           |                  |                               |
| SL79-269F-2                | AN-1     |           | SSO11                             |           | TYFO18           |                  |                               |
| SL79-269F-4                | AV-1     |           | SS271                             |           | TYFO18           |                  |                               |
| SL79-270                   |          |           |                                   |           | TYFO18           |                  |                               |
| SL85-001F                  | AN-1     |           |                                   | KC35      |                  | R11              |                               |
| SL85-004FBS-25             | AN-1     |           |                                   | KC35      |                  | R11              |                               |
| SL85-009E                  | AN-1     |           |                                   | KC35      |                  | R11              |                               |
| SL85-006E                  | AN-1     |           | SS22P,SS22S,S3OP,SS3OS,S35P,SS4OP | KC35      |                  | R10,R11          |                               |
| SL85-004FBS-15             | AN-1     |           |                                   | KC35      |                  | R11              |                               |
| SL86-001                   | AN-1     |           |                                   | KC35      |                  | R11              |                               |
| SL86-006                   | AN-1     | TYK004    | SS22P,SS22S,S3OP,SS3OS,S35P,SS4OP | KC35      |                  | R11              |                               |
| SL86-003                   |          |           | SS22P,SS22S,S3OP,SS3OS,S35P,SS4OP | KC35      |                  | R10,R11          |                               |
| SL86-009                   | AN-1     |           |                                   | KC35      |                  | R11              |                               |
| SL86-006E                  | AN-1     |           | SS22P,SS22S,S3OP,SS3OS,S35P,SS4OP | KC35      |                  | R11              |                               |
| SL86-005                   | AN-1     |           | SS22P,SS22S,S3OP,SS3OS,S35P,SS4OP | KC35      |                  | R11              |                               |
| SL86-004-15                | AN-1     |           |                                   | KC35      |                  | R11              |                               |
| SL86-004-25                | AN-1     |           |                                   | KC35      |                  | R11              |                               |
| SL86-004FBS-15             | AN-1     |           |                                   | KC35      |                  | R11              |                               |
| SL86-004FBS-25             | AN-1     |           |                                   | KC35      |                  | R11              |                               |
| SL118-140                  | AV-1     |           | SS385K,SS3OP,SS35P,SS4OP          |           | TYFO16, TYFO16-1 |                  | RKO1-1,RKO1, RKO2, RKO3, RKO4 |
| SL118-143                  | AV-1     |           | SS385K,SS3OP,SS35P,SS4OP          |           | TYFO16, TYFO16-1 |                  | RKO1-1,RKO1, RKO2, RKO3, RKO4 |
| SL118-271F                 | AV-1     |           | SS271                             |           | TYFO16, TYFO16-1 |                  | RKO1-1,RKO1, RKO2, RKO3, RKO4 |
| SL42-001                   | AN-1     |           |                                   | KC40      |                  | RO6,RO7,RO8, R10 |                               |

| Артикул модели/комплектующ | Аэраторы | Диверторы | Изливы                                      | Картриджи | Кран-буксы | Ручки               | Ремкомплекты |
|----------------------------|----------|-----------|---|-----------|------------|---------------------|--------------|
| SL42-004F-15               | AN-1     |           |   | KC40      |            | RO6,RO7,RO8,<br>R10 |              |
| SL42-004F-25               | AN-1     |           |   | KC40      |            | RO6,RO7,RO8,<br>R10 |              |
| SL42-005                   | AN-1     |           | SS22P,SS22S,S<br>S30P,SS30S,S<br>S35P,SS40P | KC40      |            | RO6,RO7,RO8,<br>R10 |              |
| SL50-001F                  | AN-1     |           |   | KC40      |            | RO6,RO7,RO8,<br>R10 |              |
| SL50-003                   |          |           |   | KC40      |            | RO6,RO7,R10         |              |
| SL50-009E                  | AN-1     |           |   | KC40      |            | RO6,RO7,R10         |              |
| SL50-006E                  | AN-1     |           | SS22P,SS22S,S<br>S30P,SS30S,S<br>S35P,SS40P | KC40      |            | RO6,RO7,R10         |              |
| SL50-011F                  | AN-1     |           | SS011,SS016                                 | KC40      |            | RO6,RO7,R10         |              |
| KSL50-011F                 |          |           | SS011,SS016,<br>S50R,S55W-D                 | KC40      |            | RO6,RO7,R10         |              |
| SL50-016F                  | A-SS016  |           | S134,S50,S55,<br>SS016                      | KC40      |            | RO6,RO7,R10         |              |
| SL52-006                   | AN-1     | ТΥΚΟΟ4    | SS22P,SS22S,S<br>S30P,SS30S,S<br>S35P,SS40P | KC40      |            | RO6,RO7,R10         |              |
| SL52-005-2                 | AN-1     |           | SS22P,SS22S,S<br>S30P,SS30S,S<br>S35P,SS40P | KC40      |            | RO6,RO7,R10         |              |
| SL52-006-2                 | AN-1     | ТΥΚΟΟ4    | SS22P,SS22S,S<br>S30P,SS30S,S<br>S35P,SS40P | KC40      |            | RO6,RO7,R10         |              |
| SL52-006E-2                | AN-1     |           | SS22P,SS22S,S<br>S30P,SS30S,S<br>S35P,SS40P | KC40      |            | RO6,RO7,R10         |              |
| SL52-011F                  | AN-1     |           | S134,S50,S55,<br>SS016,SS011                | KC40      |            | RO6,RO7,R10         |              |
| SL52-006E                  | AN-1     |           | SS22P,SS22S,S<br>S30P,SS30S,S<br>S35P,SS40P | KC40      |            | RO6,RO7,R10,<br>RO8 |              |
| SL52-005                   | AN-1     |           | SS22P,SS22S,S<br>S30P,SS30S,S<br>S35P,SS40P | KC40      |            | RO6,RO7,R10,<br>RO8 |              |
| SL52-004FB-15              | AN-1     |           |   | KC40      |            | RO6,RO7,R10,<br>RO8 |              |
| SL52-004FB-25              | AN-1     |           |   | KC40      |            | RO6,RO7,R10,<br>RO8 |              |
| SL52-014                   |          |           |   | KC40      |            | RO6,RO7,R10,<br>RO8 |              |

| Артикул модели/комплектующ | Аэраторы | Диверторы | Изливы                                      | Картриджи | Кран-буксы          | Ручки | Ремкомплекты                        |
|----------------------------|----------|-----------|---|-----------|---------------------|-------|-------------------------------------|
| SL65-140                   | AN-1     |           | SS22P,SS22S,S<br>S30P,SS30S,S<br>S35P,SS40P |           | TYFO16,<br>TYFO16-1 |       | RKO1-1,RKO1,<br>RKO2, RKO3,<br>RKO4 |
| SL65-279F                  | A-SSO16  |           | S134,S50,S55,<br>SSO16                      |           | TYFO16,<br>TYFO16-1 |       | RKO1-1,RKO1,<br>RKO2, RKO3,<br>RKO4 |
| KSL65-279F                 |          |           | S134,S50,S55,<br>SSO16,SSO11                |           | TYFO16,<br>TYFO16-1 |       | RKO1-1,RKO1,<br>RKO2, RKO3,<br>RKO4 |
| SL115-161                  | AN-1     |           |   |           | TYFO16,<br>TYFO16-1 |       |                                     |
| SL115-140E                 | AN-1     |           | SS22P,SS22S,S<br>S30P,SS30S,S<br>S35P,SS40P |           | TYFO16,<br>TYFO16-1 |       |                                     |
| SL115-273F                 | AN-1     |           | S134,S50,S55,<br>SSO16,SSO11                |           | TYFO16,<br>TYFO16-1 |       |                                     |
| SL115-274F                 | AN-1     |           | S134,S50,S55,<br>SSO16,SSO11                |           | TYFO16,<br>TYFO16-1 |       |                                     |
| SL115-142E                 | AN-1     |           | SS22P,SS22S,S<br>S30P,SS30S,S<br>S35P,SS40P |           | TYFO16,<br>TYFO16-1 |       |                                     |
| SL116-161                  | AN-1     |           |   |           | TYFO16,<br>TYFO16-1 |       |                                     |
| SL116-273F                 | AN-1     |           | SSO11,SSO16,<br>SL134                       |           | TYFO16,<br>TYFO16-1 |       |                                     |
| SL116-274F                 | AV-1     |           | SSO11,SSO16,<br>SL134                       |           | TYFO16,<br>TYFO16-1 |       |                                     |
| SL116-140                  | AN-1     |           | SS22P,SS22S,S<br>S30P,SS30S,S<br>S35P,SS40P | K40-1     | TYFO16,<br>TYFO16-1 |       |                                     |
| SL117-161                  | AN-1     |           |   |           | TYFO16,<br>TYFO16-1 |       |                                     |
| SL117-140E                 | AN-1     |           | SS22P,SS22S,S<br>S30P,SS30S,S<br>S35P,SS40P |           | TYFO16,<br>TYFO16-1 |       |                                     |
| SL117-142E                 | AN-1     |           | SS22P,SS22S,S<br>S30P,SS30S,S<br>S35P,SS40P |           | TYFO16,<br>TYFO16-1 |       |                                     |
| SL117-273F                 | AN-1     |           | SSO11,SSO16,<br>SL134                       |           | TYFO16,<br>TYFO16-1 |       |                                     |
| SL117-274F                 | AV-1     |           | SSO11,SSO16,<br>SL134                       |           | TYFO16,<br>TYFO16-1 |       |                                     |
| SL119-003                  |          |           |   |           | TYFO16,<br>TYFO16-1 |       |                                     |
| SL119-270F                 | AV-1     |           | SS271                                       |           | TYFO18              |       |                                     |
| SL119-143                  | AV-1     |           | SS385K                                      |           | TYFO16,<br>TYFO16-1 |       |                                     |
| SL119-271                  | AV-1     |           | SS271                                       |           | TYFO16,<br>TYFO16-1 |       |                                     |



| Артикул модели/комплектующ | Аэраторы | Диверторы | Изливы                                      | Картриджи | Кран-буксы          | Ручки       | Ремкомплекты                        |
|----------------------------|----------|-----------|---|-----------|---------------------|-------------|-------------------------------------|
| SL77BL-006E                | AN-1     |           |   | KC35      |                     |             |                                     |
| SL77BL-017F-1              | AV-1     |           |   | KC35      |                     |             |                                     |
| SL92W-279F                 |          |           | S134,S50,S55,<br>SSO16,SSO11                |           | TYFO16,<br>TYFO16-1 |             | RKO1-1,RKO1,<br>RKO2, RKO3,<br>RKO4 |
| SL92BL-279F                |          |           | S134,S50,S55,<br>SSO16,SSO11                |           | TYFO16,<br>TYFO16-1 |             | RKO1-1,RKO1,<br>RKO2, RKO3,<br>RKO4 |
| SL92GR-279F                |          |           | S134,S50,S55,<br>SSO16,SSO11                |           | TYFO16,<br>TYFO16-1 |             | RKO1-1,RKO1,<br>RKO2, RKO3,<br>RKO4 |
| SL92YW-279F                |          |           | S134,S50,S55,<br>SSO16,SSO11                |           | TYFO16,<br>TYFO16-1 |             | RKO1-1,RKO1,<br>RKO2, RKO3,<br>RKO4 |
| SL120-001F                 | AN-1     |           |   | KC40      |                     | RO6,RO7,R10 |                                     |
| SL120-001F-2               | AN-1     |           |   | KC40      |                     | RO6,RO7,R10 |                                     |
| SL120-009E                 | AN-1     |           |   | KC40      |                     | RO6,RO7,R10 |                                     |
| SL120-006E                 | AN-1     |           | SS22P,SS22S,S<br>S30P,SS30S,S<br>S35P,SS40P | KC40      |                     | RO6,RO7,R10 |                                     |
| SL120-016F                 | A-SSO16  |           | S134,S50,S55,<br>SSO16                      | KC40      |                     | RO6,RO7,R10 |                                     |
| SL120-004-15               | AN-1     |           |   | KC40      |                     | RO6,RO7,R10 |                                     |
| SL120-004-25               | AN-1     |           |   | KC40      |                     | RO6,RO7,R10 |                                     |
| SL121W-001F                | AN-1     |           |   | KC35      |                     |             |                                     |
| SL121W-006E                | AN-1     |           | SS22P,SS22S,S<br>S30P,SS30S,S<br>S35P,SS40P | KC35      |                     |             |                                     |
| SL121W-017F                |          |           |   | KC35      |                     |             |                                     |
| SL121BL-001F               | AN-1     |           |   | KC35      |                     |             |                                     |
| SL121BL-006E               | AN-1     |           | SS22P,SS22S,S<br>S30P,SS30S,S<br>S35P,SS40P | KC35      |                     |             |                                     |
| SL121BL-017F               |          |           |   | KC35      |                     |             |                                     |
| SL122-001F                 | AN-1     |           |   | KC35      |                     | R11         |                                     |
| SL122-006E                 | AN-1     |           | SS22P,SS22S,S<br>S30P,SS30S,S<br>S35P,SS40P | KC35      |                     | R11         |                                     |
| SL122-017F                 |          |           |   | KC35      |                     | R11         |                                     |
| SL122W-001F                |          |           |   | KC35      |                     |             |                                     |
| SL122W-006E                |          |           |   | KC35      |                     |             |                                     |
| SL122W-017F                |          |           |   | KC35      |                     |             |                                     |
| SL122BW-001F               |          |           |   | KC35      |                     | R11         |                                     |
| SL122BW-006E               |          |           |   | KC35      |                     | R11         |                                     |

| Артикул модели/комплектующ | Аэраторы | Диверторы | Изливы                                      | Картриджи | Кран-буксы          | Ручки | Ремкомплекты                        |
|----------------------------|----------|-----------|---|-----------|---------------------|-------|-------------------------------------|
| SL119-361                  | AV-1     |           | SS385K                                      |           | TYFO16,<br>TYFO16-1 |       |                                     |
| SL119-362                  | AV-1     |           | SS271                                       |           | TYFO16,<br>TYFO16-1 |       |                                     |
| SL126-001F                 | AN-1     |           |   | KC25-1    |                     |       |                                     |
| SL126-006E                 | AN-1     |           | SS22P,SS22S,S<br>S30P,SS30S,S<br>S35P,SS40P | KC25-1    |                     |       |                                     |
| SL126-017F                 | AV-1     |           |   | KC25-1    |                     |       |                                     |
| SL128-001                  | AN-1     |           |   | KC35      |                     | R11   |                                     |
| SL128-011F                 | AN-1     |           | SSO11,SSO16                                 | KC35      |                     | R11   |                                     |
| SL128-004F-15              | AN-1     |           |   | KC35      |                     | R11   |                                     |
| SL128-004F-25              | AN-1     |           |   | KC35      |                     | R11   |                                     |
| SL128-003                  |          |           |   | KC35      |                     | R11   |                                     |
| SL128-006E                 | AN-1     |           | SS22P,SS22S,S<br>S30P,SS30S,S<br>S35P,SS40P | KC35      |                     | R11   |                                     |
| SL129-271F                 | AV-1     |           | SS271,SSO16,S<br>SO11                       |           | TYFO16,<br>TYFO16-1 |       | RKO1-1,RKO1,<br>RKO2, RKO3,<br>RKO4 |
| SL129-140                  | AN-1     |           | SS22P,SS22S,S<br>S30P,SS30S,S<br>S35P,SS40P |           | TYFO16,<br>TYFO16-1 |       | RKO1-1,RKO1,<br>RKO2, RKO3,<br>RKO4 |
| SL129-279F                 | A-SSO16  |           | S134,S50,S55,<br>SSO16,SSO11                |           | TYFO16,<br>TYFO16-1 |       | RKO1-1,RKO1,<br>RKO2, RKO3,<br>RKO4 |
| SL132-001F                 | AN-1     |           |   | KC35      |                     | R11   |                                     |
| SL132-003                  |          |           |   | KC35      |                     | R11   |                                     |
| SL132-006E                 | AN-1     |           | SS22P,SS22S,S<br>S30P,SS30S,S<br>S35P,SS40P | KC35      |                     | R11   |                                     |
| SL132-009E                 | AN-1     |           |   | KC35      |                     | R11   |                                     |
| SL132-011F                 | AN-1     |           | S134,S50,S55,<br>SSO16,SSO11                | KC35      |                     | R11   |                                     |
| SL133-001F                 | AN-1     |           |   | KC35      |                     | R11   |                                     |
| SL133-017F                 | AV-1     |           |   | KC35      |                     | R11   |                                     |
| SL133-006E                 | AN-1     |           | SS22P,SS22S,S<br>S30P,SS30S,S<br>S35P,SS40P | KC35      |                     | R11   |                                     |
| SL136-012F-015             |          |           |   | KC35      |                     | R11   |                                     |
| SL136-017F-015             |          |           |   | KC35      |                     | R11   |                                     |
| SL136-025-015              |          |           |   | KC35      |                     | R11   |                                     |
| SL77W-001F                 | AN-1     |           |   | KC35      |                     |       |                                     |
| SL77W-009E                 | AN-1     |           |   | KC35      |                     |       |                                     |
| SL77W-006E                 | AN-1     |           |   | KC35      |                     |       |                                     |
| SL77W-017F-1               | AV-1     |           |   | KC35      |                     |       |                                     |
| SL77BL-001F                | AN-1     |           |   | KC35      |                     |       |                                     |
| SL77BL-009E                | AN-1     |           |   | KC35      |                     |       |                                     |

| Артикул модели/комплектующ | Аэраторы | Диверторы | Изливы                                      | Картриджи | Кран-буксы | Ручки | Ремкомплекты |
|----------------------------|----------|-----------|---|-----------|------------|-------|--------------|
| SL122BW-O17F               |          |           |   | KC35      |            | R11   |              |
| SL123W-OO1F                | AN-1     |           |   | KC35      |            |       |              |
| SL123W-OO9E                | AN-1     |           |   | KC35      |            |       |              |
| SL123W-OO6E                | AN-1     |           |   | KC35      |            |       |              |
| SL123W-O16F                |          |           |   | KC35      |            |       |              |
| SL123W-O17F                |          |           |   | KC35      |            |       |              |
| SL123W-OO4F-15             | AN-1     |           |   | KC35      |            |       |              |
| SL123W-OO4F-25             | AN-1     |           |   | KC35      |            |       |              |
| SL123BL-OO1F               | AN-1     |           |   | KC35      |            |       |              |
| SL123BL-OO9E               | AN-1     |           |   | KC35      |            |       |              |
| SL123BL-OO6E               | AN-1     |           | SS22P,SS22S,S<br>S30P,SS30S,S<br>S35P,SS40P | KC35      |            |       |              |
| SL123BL-OO4F-15            |          |           |   | KC35      |            |       |              |
| SL123BL-OO4F-25            |          |           |   | KC35      |            |       |              |
| SL123BL-O16F               |          |           |   | KC35      |            |       |              |
| SL123BL-O17F               |          |           |   | KC35      |            |       |              |
| SL130-OO1F                 | AN-1     |           |   | KC35      |            | R11   |              |
| SL130-OO6E                 | AN-1     |           | SS22P,SS22S,S<br>S30P,SS30S,S<br>S35P,SS40P | KC35      |            | R11   |              |
| SL130-O17F                 |          |           |   | KC35      |            | R11   |              |
| SL130-O15F                 |          |           |   | KC35      |            | R11   |              |
| SL131-OO1                  | AN-1     |           |   | KC35      |            | R11   |              |
| SL131-OO1-1                |          |           |   | KC35      |            | R11   |              |
| SL131-OO6E                 | AN-1     |           | SS22P,SS22S,S<br>S30P,SS30S,S<br>S35P,SS40P | KC35      |            | R11   |              |
| SL131-O11F                 | AN-1     |           | SSO11,SSO16                                 | KC35      |            | R11   |              |
| SL131-OO4F-15              | AN-1     |           |   | KC35      |            | R11   |              |
| SL131-OO4F-25              | AN-1     |           |   | KC35      |            | R11   |              |
| SL134-OO1F                 | AN-1     |           |   | KC35      |            | R11   |              |
| SL134-OO6E                 | AN-1     |           | SS22P,SS22S,S<br>S30P,SS30S,S<br>S35P,SS40P | KC35      |            | R11   |              |
| SL134-OO9E                 | AN-1     |           |   | KC35      |            | R11   |              |
| SL134-O17F                 |          |           |   | KC35      |            | R11   |              |
| KSL134-O17FK               |          |           | S134,S50,S55,<br>SSO16                      | KC35      |            | R11   |              |
| SL135BL-O11F               | AN-1     |           |   | KC40      |            |       |              |
| SL135W-O11F                | AN-1     |           |   | KC40      |            |       |              |
| SL135BN-O11F               | AN-1     |           |   | KC40      |            |       |              |
| SL135BW-O11F               | AN-1     |           |   | KC40      |            |       |              |
| SL135GY-O11F               | AN-1     |           |   | KC40      |            |       |              |
| SL135BG-O11F               | AN-1     |           |   | KC40      |            |       |              |
| SUS124-OO1F                |          |           |   | KC35      |            |       |              |
| SUS124-OO1F-1              |          |           |   | KC35      |            |       |              |

| Артикул модели/комплектующ | Аэраторы | Диверторы | Изливы | Картриджи | Кран-буксы | Ручки | Ремкомплекты |
|----------------------------|----------|-----------|--------|-----------|------------|-------|--------------|
| SUS124-003DK               |          |           |        | KC35      |            |       |              |
| SUS124-009DK               |          |           |        | KC35      |            |       |              |
| SUS124-017F                |          |           |        | KC35      |            |       |              |
| SUS124-017F-1              |          |           |        | KC35      |            |       |              |
| SUS124-269F                |          |           |        | KC35      |            |       |              |
| SUS124BL-016F              |          |           |        | KC35      |            |       |              |
| SUS124W-016F               |          |           |        | KC35      |            |       |              |







8 (800) 555-04-71



[rostms.ru](http://rostms.ru)

---

